เอกสารการสอบเทียบความถูกต้องของเครื่องมือ

ตารางสรุปรายการเอกสารการสอบเทียบความถูกต้องของเครื่องมือเก็บตัวอย่าง
และเครื่องมือตรวจวิเคราะห์คุณภาพสิ่งแวดล้อม

รายการตรวจวัด	เครื่องมือเก็บตัวอย่าง	เครื่องมือตรวจวิเคราะห์
	ชื่อเครื่องมือ	ชื่อเครื่องมือ
1. คุณภาพอากาศ <u>คุณภาพอากาศในบรรยากาศ</u> - Total Suspended Particulate - Nitrogen Dioxide - o-Xylene - Maleic Anhydride <u>คุณภาพอากาศจากปล่อง</u> - Total Suspended Particulate - Oxide of Nitrogen - Carbon Monoxide - o-Xylene - Maleic Anhydride <u>คุณภาพอากาศในสถานประกอบการ</u> - Total Dust - Octhanol - Dioctyl Phthalate - o-Xylene	- High Volume Air Sampler No. B23, B36, B42 - NO _x Analyzer No. B020, B21, B22 - Personal Pump SKC No. B24, B75, B85, B24, B55 - Rotameter No. L-B05 - Personal Pump SKC No. B08, B03, B04, B10, B12 - Rotameter No. L-B05 - Console No. R02 - Pitot Tube No. B04 - Vacuum Gauge - Personal Pump SKC No. B17 - Rotameter No. H-B09 - Personal Pump SKC No. B06 - Rotameter No. L-B09 - Pitot Tube No. B04 - Personal Pump SKC No. B75 - Rotameter No. H-B09 - Pitot Tube No. B04 - Personal Pump SKC No. B49, B41 - Rotameter No. H-B06, H-B01 - Personal Pump SKC No. B58, B03 - Rotameter No. L-B06, L-B01 - Personal Pump SKC No. B52, B63, B86, B55, B60 - Rotameter No. H-B06, H-B01 - Personal Pump SKC No. B58, B41 - Rotameter No. L-B06, L-B01	- Digital Balance - NO _x Analyzer No. B020, B21, B22 - GC/FID - HPLC Meter - Digital Balance - Spectrophotometer - CO Analyzer No. B01 - GC/FID - HPLC Meter - Digital Balance - GC/FID - GC/FID - GC/FID

ตารางสรุปรายการเอกสารการสอบเทียบความถูกต้องของเครื่องมือเก็บตัวอย่าง
และเครื่องมือตรวจวิเคราะห์คุณภาพสิ่งแวดล้อม (ต่อ)

รายการตรวจวัด	เครื่องมือเก็บตัวอย่าง	เครื่องมือตรวจวิเคราะห์
	ชื่อเครื่องมือ	ชื่อเครื่องมือ
2. ระดับเสียง <u>ระดับเสียงในบรรยากาศ</u> - L_{eq} 24 hr <u>ระดับเสียงในสถานประกอบการ</u> - L_{eq} 8 hr และ L_{max} - Noise Dose	- Acoustic Calibrator - Sound Level Meter No. ACO-B37 - Acoustic Calibrator - Sound Level Meter No. ACO-B29, B33, B36, B41 - Acoustic Calibrator - Noise Dosimeter No. NMD-B11, B12, B13	- - -
3. คุณภาพน้ำ <u>คุณภาพน้ำทิ้ง</u> - pH - Total Suspended Solids - Total Dissolved Solid - COD - BOD ₅ - Grease & Oil <u>คุณภาพน้ำใต้ดินจากบ่อสังเกตการณ์</u> - pH - o-Xylene - Phthalate esters - 2-Ethylhexanol - Total Petroleum Hydrocarbon	- - - - - - - - - -	- pH Meter - Digital Balance - Digital Balance - COD Reactor - DO Meter - Digital Balance - pH Meter - GC/MS - GC/MS - GC/MS - GC/FID
4. ระดับความเข้มของแสงสว่างในสถานประกอบการ - Light	- Lux Meter No. B11	-

คุณภาพอากาศ



บริษัท เอส.พี.เอส. คอนซัลติ้ง เซอร์วิส จำกัด
S.P.S. CONSULTING SERVICE CO., LTD.
7 ซอยพหลโยธิน 24 ซอยพหลโยธิน แขวงจตุจักร เขตจตุจักร กรุงเทพฯ 10900
7 Soi Phaholyothin 24, Phaholyothin Rd., Jomjol, Chulachak, Bangkok 10900
Tel : (662) 939-4370-72, Fax : (662) 513-4321, E-mail : sale@spsc.com, www.spsc.com

High Volume Air Sampler Calibration Report

Calibration Method : Multipoint Orifice Flow Transfer Standard Model : TE 5025A S/N : 3611

Calibration Data

High Volume Air Sampler Data		Calibration Data		
Recorder No.	Blower No.	Date	Actual Flowrate (ft ³ /min)	R ²
B01	B01	01/08/2024	y = 1.171x-2.911	0.998
B02	B02	02/08/2024	y = 1.163x+0.020	0.999
B03	B03	05/08/2024	y = 1.195x-3.992	0.998
B04	B04	02/08/2024	y = 1.212x-3.522	0.999
B05	B05	02/08/2024	y = 1.222x-5.699	0.997
B06	B06	05/08/2024	y = 1.192x-3.521	0.999
B07	B07	08/08/2024	y = 1.173x-2.945	0.998
B08	B08	02/08/2024	y = 1.181x-2.549	0.999
B09	B09	02/08/2024	y = 1.202x-4.007	0.999
B10	B10	05/08/2024	y = 1.187x-0.531	0.998
B11	B11	05/08/2024	y = 1.092x+1.351	1.000
B12	B12	07/08/2024	y = 1.186x-4.168	0.998
B13	B13	05/08/2024	y = 1.182x-3.641	0.996
B14	B14	05/08/2024	y = 1.226x-5.106	0.999
B15	B15	05/08/2024	y = 1.218x-3.602	1.000
B16	B16	02/08/2024	y = 1.174x-1.318	0.997
B17	B17	05/08/2024	y = 1.188x-1.593	1.000
B18	B18	02/08/2024	y = 1.218x-5.796	0.999
B19	B19	02/08/2024	y = 1.225x-6.976	0.998
B20	B20	02/08/2024	y = 1.197x-2.746	0.999
B21	B21	05/08/2024	y = 1.214x-5.212	0.997
B22	B22	05/08/2024	y = 1.205x-5.711	0.999
B23	B23	02/08/2024	y = 1.221x-4.197	0.998
B24	B24	02/08/2024	y = 1.164x-1.349	0.999
B25	B25	07/08/2024	y = 1.125x-0.794	1.000
B26	B26	07/08/2024	y = 1.181x-2.418	0.998
B27	B27	07/08/2024	y = 1.109x-1.204	0.998
B28	B28	07/08/2024	y = 1.183x-5.519	1.000
B29	B29	02/08/2024	y = 1.227x-3.979	0.996
B30	B30	05/08/2024	y = 1.174x-2.401	0.999
B31	B31	05/08/2024	y = 1.190x-4.450	1.000
B32	B32	05/08/2024	y = 1.203x-1.091	0.999
B33	B33	05/08/2024	y = 1.218x-3.935	1.000
B34	B34	05/08/2024	y = 1.224x-5.708	0.996

Calibrated by :

Adul Dangkom
(Mr. Adul Dangkom)

Approved by :

Peera Detudom
(Mr. Peera Detudom)



บริษัท เอส.พี.เอส. คอนซัลติ้ง เซอร์วิส จำกัด
S.P.S. CONSULTING SERVICE CO., LTD.
7 ซอยพหลโยธิน 24 ซอยพหลโยธิน แขวงจตุจักร เขตจตุจักร กรุงเทพฯ 10900
7 Soi Phaholyothin 24, Phaholyothin Rd., Jomjol, Chulachak, Bangkok 10900
Tel : (662) 939-4370-72, Fax : (662) 513-4321, E-mail : sale@spsc.com, www.spsc.com

High Volume Air Sampler Calibration Report

Calibration Method : Multipoint Orifice Flow Transfer Standard Model : TE 5025A S/N : 3611

Calibration Data

High Volume Air Sampler Data		Calibration Data		
Recorder No.	Blower No.	Date	Actual Flowrate (ft ³ /min)	R ²
B35	B35	05/08/2024	y = 1.186x-3.084	0.999
B36	B36	05/08/2024	y = 1.210x-3.778	0.997
B37	B37	06/08/2024	y = 1.196x-3.291	0.998
B38	B38	06/08/2024	y = 1.176x-3.769	1.000
B39	B39	05/08/2024	y = 1.200x-1.884	0.999
B40	B40	05/08/2024	y = 1.192x-3.238	0.999
B41	B41	05/08/2024	y = 1.170x-2.205	0.996
B42	B42	05/08/2024	y = 1.141x-0.385	1.000
B43	B43	02/08/2024	y = 1.175x-1.695	0.996
B44	B44	02/08/2024	y = 1.167x-1.577	0.998
R01	R01	02/08/2024	y = 1.177x-4.285	0.999
R02	R02	02/08/2024	y = 1.216x-5.757	0.997
R03	R03	02/08/2024	y = 1.198x-6.621	0.999
R04	R04	08/08/2024	y = 1.170x-2.838	0.997
R05	R05	08/08/2024	y = 1.184x-4.669	1.000
R06	R06	01/08/2024	y = 1.205x-5.684	0.998
R07	R07	01/08/2024	y = 1.114x+0.237	1.000
R08	R08	01/08/2024	y = 1.073x+1.881	0.997
R09	R09	01/08/2024	y = 1.186x-1.865	0.999
R10	R10	02/08/2024	y = 1.171x-3.610	0.996
R11	R11	02/08/2024	y = 1.201x-4.470	1.000
R12	R12	02/08/2024	y = 1.167x-3.984	0.998
R13	R13	06/08/2024	y = 1.171x-3.661	0.997
R14	R14	06/08/2024	y = 1.194x-2.635	0.998
R15	R15	02/08/2024	y = 1.207x-6.878	0.999
R16	R16	02/08/2024	y = 1.212x-6.360	1.000
R17	R17	05/08/2024	y = 1.194x-4.223	0.999
R18	R18	05/08/2024	y = 1.151x-2.849	0.999
R19	R19	05/08/2024	y = 1.172x-3.442	0.998
R20	R20	05/08/2024	y = 1.184x-3.473	0.999

Calibrated by :

Adul Dangkom
(Mr. Adul Dangkom)

Approved by :

Peera Detudom
(Mr. Peera Detudom)



บริษัท เอส.พี.เอส. คอนซัลติ้ง เซอร์วิส จำกัด
S.P.S. CONSULTING SERVICE CO., LTD.
7 ซอย พญาภิรมย์ 24, Phayathai Rd., Jomjol, Chatuchak, Bangkok 10900
Tel : (662) 939-4370-72, Fax : (662) 513-4221, E-mail : sales@spscon.com, www.spscon.com

Personal Pump Calibration Report

Calibration Method : Dry Cal Primary Flowmeter

Model : Defender 510-H

S/N : 136164

Environmental Conditions

Temperature : 25 ± 3 °C
Pressure : 1010 ± 15 mmbar

Personal Pump Data

Calibration Data

No.	Brand	Model	Serial No.	Date	Flow Rate (ml/min)						Value From Calibration Curve	
					Setting			Actual (Q std.)				
					1	2	3	1	2	3	y	R ²
B01	SKC	224-PCXR4	262101	05/07/2024	1,000	1,500	2,000	999	1,499	2,006	1.009x - 12.249	1.000
B02	SKC	224-PCXR4	626166	05/07/2024	1,000	1,500	2,000	1,000	1,494	1,997	0.995x + 3.958	1.000
B03	SKC	224-PCXR4	612968	05/07/2024	1,000	1,500	2,000	1,006	1,510	2,005	1.010x - 16.611	0.999
B04	SKC	224-PCXR4	602804	01/07/2024	1,000	1,500	2,000	1,006	1,506	2,008	1.009x - 11.881	1.000
B05	SKC	224-PCXR4	612693	05/07/2024	1,000	1,500	2,000	998	1,502	2,001	1.003x - 6.328	1.000
B06	SKC	224-PCXR4	262168	03/07/2024	1,000	1,500	2,000	1,007	1,513	2,006	1.012x - 16.439	0.999
B07	SKC	224-PCXR4	626262	05/07/2024	1,000	1,500	2,000	1,002	1,498	2,002	0.999x + 1.531	1.000
B08	SKC	224-PCXR4	626100	04/07/2024	1,000	1,500	2,000	1,005	1,506	2,005	1.008x - 13.624	0.999
B09	SKC	224-PCXR4	626479	05/07/2024	1,000	1,500	2,000	1,003	1,503	2,002	1.005x - 11.861	0.999
B10	SKC	224-PCXR4	091950	04/07/2024	1,000	1,500	2,000	994	1,495	2,003	1.007x - 13.804	1.000
B11	SKC	224-PCXR4	564315	05/07/2024	1,000	1,500	2,000	1,000	1,498	2,000	1.001x - 3.486	1.000
B12	SKC	224-PCXR4	034656	02/07/2024	1,000	1,500	2,000	1,005	1,513	2,009	1.007x - 8.707	0.999
B13	SKC	224-PCXR4	602073	05/07/2024	1,000	1,500	2,000	1,006	1,512	2,007	1.009x - 11.410	0.999
B14	SKC	224-PCXR4	626313	03/07/2024	1,000	1,500	2,000	1,006	1,494	1,995	0.992x + 9.519	1.000
B15	SKC	224-PCXR4	626474	03/07/2024	1,000	1,500	2,000	997	1,511	2,006	1.010x - 15.823	1.000
B16	SKC	224-PCXR4	626477	03/07/2024	1,000	1,500	2,000	1,005	1,494	2,002	0.997x + 4.517	1.000
B17	SKC	224-PCXR4	626860	03/07/2024	1,000	1,500	2,000	996	1,495	2,000	1.001x - 4.046	1.000
B18	SKC	224-PCXR4	691484	05/07/2024	1,000	1,500	2,000	997	1,499	1,999	1.004x - 8.051	1.000
B19	SKC	224-PCXR4	691599	05/07/2024	1,000	1,500	2,000	1,007	1,514	2,007	1.008x - 12.253	0.999
B20	SKC	224-PCXR4	691587	05/07/2024	1,000	1,500	2,000	995	1,512	2,003	1.009x - 12.393	1.000
B21	SKC	224-PCXR4	691531	03/07/2024	1,000	1,500	2,000	1,007	1,509	2,008	1.012x - 16.990	0.999
B22	SKC	224-PCXR4	691654	04/07/2024	1,000	1,500	2,000	1,004	1,502	2,002	1.009x - 15.731	0.999
B23	SKC	224-PCXR4	798393	04/07/2024	1,000	1,500	2,000	999	1,503	2,005	1.007x - 11.817	1.000
B24	SKC	224-PCXR4	626363	04/07/2024	1,000	1,500	2,000	996	1,502	1,998	1.006x - 0.991	1.000
B25	SKC	224-PCXR4	798489	04/07/2024	1,000	1,500	2,000	1,012	1,504	2,004	1.006x - 8.339	0.999
B26	SKC	224-PCXR4	798479	03/07/2024	1,000	1,500	2,000	999	1,500	1,996	0.995x + 5.313	1.000
B27	SKC	224-PCXR4	691673	03/07/2024	1,000	1,500	2,000	1,000	1,498	2,004	1.003x - 2.207	1.000
B28	SKC	224-PCXR4	691570	01/07/2024	1,000	1,500	2,000	1,003	1,504	2,009	1.013x - 17.234	1.000
B29	SKC	224-PCXR4	626472	01/07/2024	1,000	1,500	2,000	1,007	1,509	2,006	1.009x - 12.657	0.999
B30	SKC	224-PCXR4	691489	01/07/2024	1,000	1,500	2,000	998	1,500	2,009	1.012x - 16.759	1.000
B31	SKC	224-PCXR4	691509	04/07/2024	1,000	1,500	2,000	1,003	1,503	2,007	1.005x - 11.138	0.999
B32	SKC	224-PCXR4	091567	04/07/2024	1,000	1,500	2,000	996	1,505	2,007	1.016x - 26.973	0.999
B33	SKC	224-PCXR4	091756	04/07/2024	1,000	1,500	2,000	1,000	1,500	2,000	1.004x - 7.636	1.000
B34	SKC	224-PCXR4	612962	04/07/2024	1,000	1,500	2,000	1,005	1,504	2,008	1.012x - 18.993	0.999
B35	SKC	224-PCXR4	602682	05/07/2024	1,000	1,500	2,000	998	1,500	2,005	1.006x - 8.339	1.000
B36	SKC	224-PCXR4	626164	04/07/2024	1,000	1,500	2,000	999	1,501	2,002	1.001x - 4.266	1.000
B37	SKC	224-PCXR4	626256	04/07/2024	1,000	1,500	2,000	1,007	1,502	2,005	1.005x - 12.029	0.999
B38	SKC	224-PCXR4	626167	04/07/2024	1,000	1,500	2,000	1,001	1,498	2,003	1.003x - 2.603	1.000
B39	SKC	224-PCXR4	034637	04/07/2024	1,000	1,500	2,000	1,006	1,506	2,006	1.008x - 11.270	0.999
B40	SKC	224-PCXR4	798349	03/07/2024	1,000	1,500	2,000	998	1,502	1,999	1.002x - 7.748	1.000

Calibrated by:

Abul Danykom
(Mr. Abul Danykom)

Approved by:

Mr. Peera Detudom
(Mr. Peera Detudom)



บริษัท เอส.พี.เอส. คอนซัลติ้ง เซอร์วิส จำกัด
S.P.S. CONSULTING SERVICE CO., LTD.
7 ซอย พญาภิรมย์ 24, Phayathai Rd., Jomjol, Chatuchak, Bangkok 10900
Tel : (662) 939-4370-72, Fax : (662) 513-4221, E-mail : sales@spscon.com, www.spscon.com

Personal Pump Calibration Report

Calibration Method : Dry Cal Primary Flowmeter

Model : Defender 510-H

S/N : 136164

Environmental Conditions

Temperature : 25 ± 3 °C
Pressure : 1010 ± 15 mmbar

Personal Pump Data

Calibration Data

No.	Brand	Model	Serial No.	Date	Flow Rate (ml/min)						Value From Calibration Curve	
					Setting			Actual (Q std.)				
					1	2	3	1	2	3	y	R ²
B41	SKC	224-PCXR4	612669	02/07/2024	1,000	1,500	2,000	1,009	1,502	2,005	1.006x - 11.146	0.999
B42	SKC	224-PCXR4	626041	02/07/2024	1,000	1,500	2,000	1,005	1,499	2,005	0.997x + 6.432	1.000
B43	SKC	224-PCXR4	034636	02/07/2024	1,000	1,500	2,000	1,004	1,505	2,013	1.010x - 15.091	0.999
B44	SKC	224-PCXR4	529341	02/07/2024	1,000	1,500	2,000	1,004	1,506	2,005	1.005x - 9.731	0.999
B45	SKC	224-PCXR4	529594	03/07/2024	1,000	1,500	2,000	996	1,491	2,002	1.009x - 16.399	1.000
B46	SKC	224-PCXR4	566743	03/07/2024	1,000	1,500	2,000	996	1,495	2,001	1.001x - 5.621	1.000
B47	SKC	224-PCXR4	566747	03/07/2024	1,000	1,500	2,000	1,003	1,496	1,996	0.995x + 7.632	1.000
B48	SKC	224-PCXR4	566753	03/07/2024	1,000	1,500	2,000	1,007	1,503	2,005	1.007x - 9.047	0.999
B49	SKC	224-PCXR4	566780	05/07/2024	1,000	1,500	2,000	1,005	1,492	2,001	0.998x + 2.047	1.000
B50	SKC	224-PCXR4	500400	05/07/2024	1,000	1,500	2,000	997	1,513	2,006	1.008x - 10.870	1.000
B51	SKC	224-PCXR4	500363	05/07/2024	1,000	1,500	2,000	1,007	1,496	2,010	1.003x - 3.758	1.000
B52	SKC	224-PCXR4	093186	05/07/2024	1,000	1,500	2,000	1,003	1,496	2,002	0.999x + 1.439	1.000
B53	SKC	224-PCXR4	707670	05/07/2024	1,000	1,500	2,000	999	1,501	1,998	1.002x - 4.254	0.999
B54	SKC	224-PCXR4	509821	05/07/2024	1,000	1,500	2,000	1,000	1,503	1,998	1.003x - 5.249	1.000
B55	SKC	224-PCXR4	510710	03/07/2024	1,000	1,500	2,000	998	1,519	2,003	1.006x - 5.765	0.999
B56	SKC	224-PCXR4	511450	03/07/2024	1,000	1,500	2,000	1,003	1,506	2,001	1.004x - 7.748	1.000
B57	SKC	224-PCXR4	510798	01/07/2024	1,000	1,500	2,000	1,008	1,505	2,008	1.010x - 16.191	0.999
B58	SKC	224-PCXR4	509852	01/07/2024	1,000	1,500	2,000	1,002	1,505	2,007	1.012x - 20.201	0.999
B59	SKC	224-PCXR4	509842	01/07/2024	1,000	1,500	2,000	997	1,501	1,999	1.003x + 0.760	1.000
B60	SKC	224-PCXR4	512655	05/07/2024	1,000	1,500	2,000	1,014	1,507	2,003	1.002x - 1.563	0.999
B61	SKC	224-PCXR4	509915	05/07/2024	1,000	1,500	2,000	999	1,517	2,000	0.998x + 5.213	0.999
B62	SKC	224-PCXR4	509975	05/07/2024	1,000	1,500	2,000	1,000	1,501	2,010	1.008x - 7.876	1.000
B63	SKC	224-PCXR4	511432	05/07/2024	1,000	1,500	2,000	1,005	1,506	2,009	1.010x - 11.514	1.000
B64	SKC	224-PCXR4	508302	05/07/2024	1,000	1,500	2,000	999	1,512	2,009	1.009x - 11.825	1.000
B65	SKC	224-PCXR4	508310	05/07/2024	1,000	1,500	2,000	998	1,499	2,004	1.008x - 11.733	1.000
B66	SKC	224-PCXR4	509861	05/07/2024	1,000	1,500	2,000	999	1,517	2,000	0.999x + 4.066	0.999
B67	SKC	224-PCXR4	504295	03/07/2024	1,000	1,500	2,000	997	1,505	2,006	1.011x - 17.514	1.000
B68	SKC	224-PCXR4	505872	01/07/2024	1,000	1,500	2,000	999	1,517	1,999	0.999x + 3.174	0.999
B69	SKC	224-PCXR4	508375	01/07/2024	1,000	1,500	2,000	1,008	1,505	2,009	1.013x - 17.610	0.999
B70	SKC	224-PCXR4	510623	01/07/2024	1,000	1,500	2,000	996	1,504	2,002	1.006x - 9.583	1.000
B71	SKC	224-PCXR4	508367	01/07/2024	1,000	1,500	2,000	997	1,499	1,996	1.001x - 8.495	1.000
B72	SKC	224-PCXR4	505977	01/07/2024	1,000	1,500	2,000	997	1,495	1,999	1.005x - 12.009	1.000
B73	SKC	224-PCXR4	512666	03/07/2024	1,000	1,500	2,000	1,007	1,504	2,007	1.006x - 15.183	0.999
B74	SKC	224-PCXR4	509394	03/07/2024	1,000	1,500	2,000	1,004	1,504	2,002	1.007x - 14.720	0.999
B75	SKC	224-PCXR4	509820	03/07/2024	1,000	1,500	2,000	1,005	1,493	2,002	1.005x - 3.606	1.000
B76	SKC	224-PCXR4	509811	03/07/2024	1,000	1,500	2,000	1,000	1,495	2,002	0.999x - 0.580	1.000
B77	SKC	224-PCXR4	508301	04/07/2024	1,000	1,500	2,000	1,005	1,505	2,010	1.008x - 12.453	0.999
B78	SKC	224-PCXR4	510677	04/07/2024	1,000	1,500	2,000	998	1,503	2,005	1.009x - 17.250	1.000
B79	SKC	224-PCXR4	510920	04/07/2024	1,000	1,500	2,000	998	1,509	1,996	1.002x - 3.822	1.000



บริษัท เอส.พี.เอส. คอนซัลติ้ง เซอร์วิส จำกัด
S.P.S. CONSULTING SERVICE CO., LTD.
7 ซอย พหลโยธิน 24, Phaholyothin Rd., Jompol, Chatuchak, Bangkok 10900
Tel : (662) 939-4370-72, Fax : (662) 513-4321, E-mail : sale@spscon.com, www.spscon.com

Personal Pump Calibration Report

Calibration Method : Dry Cal Primary Flowmeter

Model : Defender S10-H

S/N : 136164

Environmental Conditions

Temperature : 25 ± 3 °C
Pressure : 1010 ± 15 mmbar

Personal Pump Data

Calibration Data

No.	Brand	Model	Serial No.	Date	Flow Rate (ml/min)						Value From Calibration Curve	
					Setting			Actual (Q std.)				
					1	2	3	1	2	3	y	R ²
B80	SKC	224-PCXR3	504569	04/07/2024	1,000	1,500	2,000	1,006	1,505	2,003	1.009x - 14.904	0.999
B81	SKC	224-PCXR3	503480	02/07/2024	1,000	1,500	2,000	1,006	1,503	2,006	1.011x - 19.229	0.999
B82	SKC	224-PCXR3	505673	02/07/2024	1,000	1,500	2,000	1,004	1,504	2,007	1.010x - 14.060	1.000
B83	SKC	224-PCXR3	510785	02/07/2024	1,000	1,500	2,000	998	1,504	2,002	1.000x - 0.396	1.000
B84	SKC	224-PCXR3	508333	04/07/2024	1,000	1,500	2,000	998	1,508	2,005	1.009x - 17.242	0.999
B85	SKC	224-PCXR3	505757	04/07/2024	1,000	1,500	2,000	1,009	1,493	2,004	0.999x + 1.151	1.000
B86	SKC	224-PCXR3	512625	05/07/2024	1,000	1,500	2,000	1,000	1,495	2,003	1.002x - 5.458	1.000
B87	SKC	224-PCXR3	504324	03/07/2024	1,000	1,500	2,000	1,003	1,505	2,006	1.005x - 5.057	1.000
B88	SKC	224-PCXR3	508307	03/07/2024	1,000	1,500	2,000	999	1,517	2,000	0.999x + 2.575	0.999
B89	SKC	224-PCXR3	509860	03/07/2024	1,000	1,500	2,000	998	1,518	2,006	1.010x - 14.096	0.999
B90	SKC	224-PCXR3	508366	03/07/2024	1,000	1,500	2,000	1,000	1,501	2,000	1.005x - 8.991	1.000
B91	SKC	224-PCXR3	510919	03/07/2024	1,000	1,500	2,000	1,006	1,503	2,008	1.014x - 22.160	0.999
B92	SKC	224-PCXR3	510987	02/07/2024	1,000	1,500	2,000	1,006	1,503	2,006	1.012x - 20.401	0.999
B93	SKC	224-PCXR3	509845	02/07/2024	1,000	1,500	2,000	1,003	1,504	2,008	1.006x - 6.113	1.000
B94	SKC	224-PCXR8	A127671	02/07/2024	1,000	1,500	2,000	1,012	1,496	1,998	0.997x - 0.876	0.999
B95	SKC	224-PCXR8	A127921	01/07/2024	1,000	1,500	2,000	999	1,502	2,000	1.001x - 0.460	1.000
B96	SKC	224-PCXR8	A127942	01/07/2024	1,000	1,500	2,000	997	1,501	2,001	1.005x - 7.496	1.000
B97	SKC	224-PCXR8	A127955	02/07/2024	1,000	1,500	2,000	1,011	1,496	1,998	0.998x - 1.995	0.999
B98	SKC	224-PCXR8	A127956	02/07/2024	1,000	1,500	2,000	1,011	1,496	1,998	0.997x - 0.476	0.999

Calibrated by :

Adul Dongkham
(Mr. Adul Dongkham)

Approved by :

Peera Detudom
(Mr. Peera Detudom)



บริษัท เอส.พี.เอส. คอนซัลติ้ง เซอร์วิส จำกัด
S.P.S. CONSULTING SERVICE CO., LTD.
7 ซอย พหลโยธิน 24, Phaholyothin Rd., Jompol, Chatuchak, Bangkok 10900
Tel : (662) 939-4370-72, Fax : (662) 513-4321, E-mail : sale@spscon.com, www.spscon.com

Personal Pump Calibration Report

Calibration Method : Dry Cal Primary Flowmeter

Model : Defender S10-H

S/N : 136164

Environmental Conditions

Temperature : 25 ± 3 °C
Pressure : 1010 ± 15 mmbar

Personal Pump Data

Calibration Data

Calibration Data												
No.	Brand	Model	Serial No.	Date	Flow Rate (ml/min)						Value From Calibration Curve	
					Setting			Actual (Q std.)				
					1	2	3	1	2	3	y	R ²
R01	SKC	224-PCXR4	624467	05/07/2024	1,000	1,500	2,000	1,008	1,502	2,010	1.012x - 20.053	0.999
R02	SKC	224-PCXR4	624450	05/07/2024	1,000	2,000	3,000	997	1,499	1,996	0.999x - 0.979	1.000
R03	SKC	224-PCXR4	691592	05/07/2024	1,000	1,500	2,000	997	1,512	2,002	1.011x - 21.792	0.999
R04	SKC	224-PCXR4	691672	05/07/2024	1,000	1,500	2,000	996	1,504	2,004	1.008x - 14.228	1.000
R05	SKC	224-PCXR4	798470	03/07/2024	1,000	1,500	2,000	1,004	1,503	2,007	1.006x - 3.422	1.000
R06	SKC	224-PCXR4	798456	03/07/2024	1,000	1,500	2,000	1,005	1,493	2,002	0.999x + 3.190	1.000
R07	SKC	224-PCXR4	798480	03/07/2024	1,000	1,500	2,000	1,007	1,514	2,010	1.007x - 6.069	0.999
R08	SKC	224-PCXR4	883215	03/07/2024	1,000	1,500	2,000	1,005	1,505	2,008	1.006x - 9.814	0.999
R09	SKC	224-PCXR4	034650	03/07/2024	1,000	1,500	2,000	1,007	1,509	2,008	1.012x - 17.190	0.999
R10	SKC	224-PCXR4	091765	03/07/2024	1,000	1,500	2,000	998	1,507	2,006	1.005x - 6.520	1.000
R11	SKC	224-PCXR4	091763	02/07/2024	1,000	1,500	2,000	996	1,503	1,999	1.002x - 5.915	1.000
R12	SKC	224-PCXR4	091568	03/07/2024	1,000	1,500	2,000	1,003	1,499	1,996	0.993x - 9.175	1.000
R13	SKC	224-PCXR4	091638	03/07/2024	1,000	1,500	2,000	1,007	1,502	2,005	1.010x - 15.387	0.999
R14	SKC	224-PCXR4	091764	03/07/2024	1,000	1,500	2,000	998	1,504	2,004	1.001x - 3.195	1.000
R15	SKC	224-PCXR8	529457	03/07/2024	1,000	1,500	2,000	1,004	1,503	2,013	1.010x - 12.457	1.000
R16	SKC	224-PCXR8	529643	03/07/2024	1,000	1,500	2,000	1,009	1,493	2,003	0.998x + 0.991	1.000
R17	SKC	224-PCXR8	529645	03/07/2024	1,000	1,500	2,000	999	1,510	2,003	1.008x - 14.420	0.999
R18	SKC	224-PCXR8	566756	01/07/2024	1,000	1,500	2,000	1,003	1,505	2,007	1.009x - 13.532	1.000
R19	SKC	224-PCXR8	566802	01/07/2024	1,000	1,500	2,000	999	1,510	2,005	1.008x - 15.091	0.999
R20	SKC	224-PCXR8	529089	01/07/2024	1,000	1,500	2,000	998	1,518	2,006	1.009x - 13.117	0.999
R21	SKC	224-PCXR8	665728	01/07/2024	1,000	1,500	2,000	997	1,501	1,997	1.002x - 4.913	1.000
R22	SKC	224-PCXR8	707444	03/07/2024	1,000	1,500	2,000	1,005	1,503	2,006	1.006x - 10.166	0.999
R23	SKC	224-PCXR8	761067	03/07/2024	1,000	1,500	2,000	997	1,505	1,998	1.001x - 2.491	1.000
R24	SKC	224-PCXR8	707893	03/07/2024	1,000	1,500	2,000	1,009	1,502	2,005	1.005x - 9.866	0.999
R25	SKC	224-PCXR8	761052	03/07/2024	1,000	1,500	2,000	1,014	1,494	1,998	0.996x + 1.763	0.999
R26	SKC	224-PCXR8	707956	03/07/2024	1,000	1,500	2,000	1,014	1,494	1,998	0.994x + 4.162	0.999
R27	SKC	224-PCXR8	707398	04/07/2024	1,000	1,500	2,000	1,007	1,509	2,006	1.008x - 10.258	0.999
R28	SKC	224-PCXR8	707481	04/07/2024	1,000	1,500	2,000	1,004	1,506	2,003	1.003x - 2.295	1.000
R29	SKC	224-PCXR8	707402	04/07/2024	1,000	1,500	2,000	995	1,508	2,003	1.013x - 23.523	0.999
R30	SKC	224-PCXR8	093811	03/07/2024	1,000	1,500	2,000	995	1,509	2,007	1.009x - 14.484	1.000
R31	SKC	224-PCXR8	093183	03/07/2024	1,000	1,500	2,000	1,005	1,502	2,005	1.011x - 19.156	0.999
R32	SKC	224-PCXR8	671950	03/07/2024	1,000	1,500	2,000	1,014	1,494	1,998	0.994x + 5.441	0.999
R33	SKC	224-PCXR4	626254	03/07/2024	1,000	1,500	2,000	1,014	1,494	1,998	0.995x + 2.722	0.999
R34	SKC	224-PCXR4	626131	02/07/2024	1,000	1,500	2,000	1,009	1,504	2,001	1.004x - 8.131	0.999
R35	SKC	224-PCXR8	707460	03/07/2024	1,000	1,500	2,000	1,001	1,497	1,999	0.999x + 0.923	1.000
R36	SKC	224-PCXR8	707446	03/07/2024	1,000	1,500	2,000	1,000	1,495	1,996	0.994x + 5.157	1.000
R37	SKC	224-PCXR8	707432	03/07/2024	1,000	1,500	2,000	997	1,496	2,003	1.005x - 7.592	1.000
R38	SKC	224-PCXR8	707349	03/07/2024	1,000	1,500	2,000	1,000	1,500	2,000	1.001x - 3.738	1.000
R39	SKC	224-PCXR8	761095	03/07/2024	1,000	1,500	2,000	998	1,502	2,002	1.003x - 6.248	1.000

Calibrated by :

Adul Dongkham
(Mr. Adul Dongkham)

Approved by :

Peera Detudom
(Mr. Peera Detudom)



บริษัท เอส.พี.เอส. คอนซัลติ้ง เซอร์วิส จำกัด
S.P.S. CONSULTING SERVICE CO., LTD.
7 ซอยพหลโยธิน 24 ถนนพหลโยธิน แขวงจตุจักร กรุงเทพฯ 10900
7 Soi Phaholyothin 24, Phaholyothin Rd., Jompol, Chulachak, Bangkok 10900
Tel : (662) 939-4370-72, Fax : (662) 513-4221, E-mail : sale@spscn.com, www.spscn.com

Personal Pump Calibration Report

Calibration Method : Dry Cal Primary Flowmeter

Model : Defender 510-H

S/N : 136164

Environmental Conditions

Temperature : 25 \pm 3 $^{\circ}$ C
Pressure : 1010 \pm 15 mmbar

Personal Pump Data					Calibration Data							
No.	Brand	Model	Serial No.	Date	Flow Rate (ml/min)						Value From Calibration Curve	
					Setting			Actual (Q std.)				
					1	2	3	1	2	3		
R40	SKC	224-PCXR4	612753	02/07/2024	1,000	1,500	2,000	1,000	1,507	2,005	1.008x - 14.072	0.999
R41	SKC	224-PCXR4	626140	02/07/2024	1,000	1,500	2,000	1,005	1,498	2,004	0.998x + 3.290	1.000
R42	SKC	224-PCXR4	626463	03/07/2024	1,000	1,500	2,000	1,005	1,506	2,010	1.011x - 15.343	0.999
R43	SKC	224-PCXR4	626129	03/07/2024	1,000	1,500	2,000	1,004	1,503	2,002	1.004x - 8.463	0.999
R44	SKC	224-PCXR4	602753	01/07/2024	1,000	1,500	2,000	999	1,500	2,001	0.999x + 1.755	1.000
R45	SKC	224-PCXR4	626137	01/07/2024	1,000	1,500	2,000	1,000	1,500	2,000	1.002x - 3.046	1.000
R47	SKC	224-PCXR4	A129234	05/07/2024	1,000	1,500	2,000	1,005	1,503	2,004	1.007x - 10.710	1.000
R48	SKC	224-PCXR4	A129253	05/07/2024	1,000	1,500	2,000	1,005	1,494	1,994	0.992x + 8.239	1.000
R49	SKC	224-PCXR4	A129168	05/07/2024	1,000	1,500	2,000	1,014	1,494	1,998	0.993x + 6.081	0.999
R50	SKC	224-PCXR4	A129282	01/07/2024	1,000	1,500	2,000	1,014	1,494	1,998	0.991x + 10.238	0.999
R51	SKC	224-PCXR4	A129284	01/07/2024	1,000	1,500	2,000	1,005	1,494	2,002	0.999x + 2.639	1.000

Calibrated by :

Adul Dangklom
(Mr. Adul Dangklom)

Approved by :

(Mr. Peera Detudom)



บริษัท เอส.พี.เอส. คอนซัลติ้ง เซอร์วิส จำกัด
S.P.S. CONSULTING SERVICE CO., LTD.
7 ซอยพหลโยธิน 24 ถนนพหลโยธิน แขวงจตุจักร กรุงเทพฯ 10900
7 Soi Phaholyothin 24, Phaholyothin Rd., Jompol, Chulachak, Bangkok 10900
Tel : (662) 939-4370-72, Fax : (662) 513-4221, E-mail : sale@spscn.com, www.spscn.com

Rotameter Calibration Report (For Personal Pump High Flow Adjust)

Calibration Method : Dry Cal Primary Flowmeter

Model : Defender 510-H

S/N : 136164

Calibration Data

Rotameter Data				Calibration Data							
No.	Brand	Model	Date	Flow Rate (ml/min)						Value From Calibration Curve	
				Flow Rate (Reading)			Actual (Q std.)				
				1	2	3	1	2	3	y	R ²
H-801	Dwyer	VFB-65	04/07/2024	500	1,000	2,000	504.1	997.1	1991.2	0.995x + 6.628	1.000
H-802	Dwyer	VFB-65	04/07/2024	500	1,000	2,000	497.3	1003.5	2015.2	0.998 + 5.168	1.000
H-803	Dwyer	VFB-65	05/07/2024	500	1,000	2,000	498.4	994.8	2013.0	1.005x - 12.628	0.999
H-804	Dwyer	VFB-65	02/07/2024	500	1,000	2,000	503.1	997.9	1992.5	0.996x + 6.085	1.000
H-805	Dwyer	VFB-65	02/07/2024	500	1,000	2,000	497.9	1004.0	2014.2	0.998x + 4.472	1.000
H-806	Dwyer	VFB-65	01/07/2024	500	1,000	2,000	499.7	997.9	2015.7	1.004x - 9.662	0.999
H-807	Dwyer	VFB-65	01/07/2024	500	1,000	2,000	501.4	1002.3	1990.2	0.999x + 4.103	1.000
H-808	Dwyer	VFB-65	04/07/2024	500	1,000	2,000	501.5	999.6	1988.9	0.991x + 12.846	1.000
H-809	Dwyer	VFB-65	05/07/2024	500	1,000	2,000	502.7	1003.8	1984.6	0.997x + 6.523	0.999
H-810	Dwyer	VFB-65	05/07/2024	500	1,000	2,000	501.5	999.7	1988.7	0.996x + 9.448	1.000

Calibrated by :

Adul Dangklom
(Mr. Adul Dangklom)

Approved by :

(Mr. Peera Detudom)



บริษัท เอส.พี.เอส. คอนซัลติ้ง เซอร์วิส จำกัด
S.P.S. CONSULTING SERVICE CO., LTD.
7 ซอยพหลโยธิน 24 ถนนพหลโยธิน แขวงจตุจักร กรุงเทพฯ 10900
7 Soi Phaholyothin 24, Phaholyothin Rd., Jomjol, Chatuchak, Bangkok 10900
Tel : (662) 939-4370-72, Fax : (662) 513-4321, E-mail : sale@spcon.com, www.spcon.com

Rotameter Calibration Report (For Personal Pump High Flow Adjust)

Calibration Method : Dry Cal Primary Flowmeter

Model : Defender 510-H

S/N : 136164

Calibration Data

Rotameter Data			Calibration Data								
No.	Brand	Model	Date	Flow Rate (ml/min)						Value From Calibration Curve	
				Flow Rate (Reading)			Actual (Q std.)				
				1	2	3	1	2	3	y	R ²
H-801	Dwyer	VFB-65	03/07/2024	500	1,000	2,000	499.7	999.5	1990.4	1.002x - 0.454	1.000
H-802	Dwyer	VFB-65	03/07/2024	500	1,000	2,000	502.9	997.7	1989.8	1.001x - 1.587	0.999
H-803	Dwyer	VFB-65	02/07/2024	500	1,000	2,000	503.2	996.0	2002.7	0.995x + 5.824	1.000
H-804	Dwyer	VFB-65	02/07/2024	500	1,000	2,000	502.1	998.9	1988.8	1.002x - 3.023	0.999
H-805	Dwyer	VFB-65	02/07/2024	500	1,000	2,000	501.1	1003.8	2003.1	1.003x - 0.016	1.000
H-806	Dwyer	VFB-65	01/07/2024	500	1,000	2,000	502.3	1005.5	2003.7	1.001x + 3.330	1.000

Calibrated by :

Adul Dangklom
(Mr. Adul Dangklom)

Approved by :

Peera Detudom
(Mr. Peera Detudom)



บริษัท เอส.พี.เอส. คอนซัลติ้ง เซอร์วิส จำกัด
S.P.S. CONSULTING SERVICE CO., LTD.
7 ซอยพหลโยธิน 24 ถนนพหลโยธิน แขวงจตุจักร กรุงเทพฯ 10900
7 Soi Phaholyothin 24, Phaholyothin Rd., Jomjol, Chatuchak, Bangkok 10900
Tel : (662) 939-4370-72, Fax : (662) 513-4321, E-mail : sale@spcon.com, www.spcon.com

Rotameter Calibration Report (For Personal Pump Low Flow Adjust)

Calibration Method : Dry Cal Primary Flowmeter

Model : Defender 510-H

S/N : 136164

Rotameter Data				Calibration Data							
No.	Brand	Model	Date	Flow Rate (m³/min)						Value From Calibration Curve	
				Flow Rate (Reading)			Actual (Q std.)				
				1	2	3	1	2	3	y	R²
1	Dwyer	VFA-21	04/07/2024	50	100	200	50.4	99.3	200.4	0.992x + 0.838	1.000
2	Dwyer	VFA-21	04/07/2024	50	100	200	50.7	99.2	199.1	1.001x + 0.439	0.999
3	Dwyer	VFA-21	05/07/2024	50	100	200	50.2	101.1	199.3	1.003x - 0.202	1.000
4	Dwyer	VFA-21	02/07/2024	50	100	200	50.1	100.5	202.3	0.996x + 1.455	1.000
5	Dwyer	VFA-21	02/07/2024	50	100	200	50.3	101.2	199.4	1.002x - 0.013	1.000
6	Dwyer	VFA-21	01/07/2024	50	100	200	50.6	100.3	201.7	0.998x + 1.163	1.000
7	Dwyer	VFA-21	01/07/2024	50	100	200	50.8	100.1	201.3	0.997x + 1.558	0.999
8	Dwyer	VFA-21	04/07/2024	50	100	200	50.9	101.6	199.8	0.999x + 0.563	1.000
9	Dwyer	VFA-21	05/07/2024	50	100	200	50.5	99.3	201.7	1.000x + 0.963	0.999
10	Dwyer	VFA-21	05/07/2024	50	100	200	50.6	99.8	201.3	1.004x + 0.228	1.000

Calibrated by :

Adul Dangklom
(Mr. Adul Dangklom)

Approved by :

Peera Detudom
(Mr. Peera Detudom)



บริษัท เอส.พี.เอส. คอนซัลติ้ง เซอร์วิส จำกัด
S.P.S. CONSULTING SERVICE CO., LTD.
7 ซอยพหลโยธิน 24 ถนนพหลโยธิน แขวงจตุจักร เขตจตุจักร กรุงเทพฯ 10900
7 Soi Phaholyothin 24, Phaholyothin Rd., Jompet, Chatuchak, Bangkok 10900
Tel : (662) 939-4370-72, Fax : (662) 513-4221, E-mail : sale@spscon.com, www.spscon.com

Rotameter Calibration Report (For Personal Pump Low Flow Adjust)											
Calibration Method : Dry Cal Primary Flowmeter				Model : Defender S10-H				S/N : 136164			
Calibration Data											
Rotameter Data			Calibration Data								
No.	Brand	Model	Date	Flow Rate (ml/min)						Value From Calibration Curve	
				Flow Rate (Reading)			Actual (Q std.)				
				1	2	3	1	2	3	y	R ²
L-R01	Dwyer	VFA-21	03/07/2024	50	100	200	50.7	101.9	201.5	1.004x + 0.202	0.999
L-R02	Dwyer	VFA-21	03/07/2024	50	100	200	50.1	100.8	201.6	1.001x + 0.433	1.000
L-R03	Dwyer	VFA-21	02/07/2024	50	100	200	50.2	101.2	201.3	1.005x - 0.046	1.000
L-R04	Dwyer	VFA-21	02/07/2024	50	100	200	50.3	100.3	201.4	1.002x + 0.230	1.000
L-R05	Dwyer	VFA-21	02/07/2024	50	100	200	50.4	101.9	200.3	1.003x - 0.041	0.999
L-R06	Dwyer	VFA-21	01/07/2024	50	100	200	50.8	100.5	200.7	1.006x + 0.021	1.000

Calibrated by : <u>Adul Dangklom</u> (Mr. Adul Dangklom)	Approved by : <u>Peera Detudom</u> (Mr. Peera Detudom)
---	---



บริษัท เอส.พี.เอส. คอนซัลติ้ง เซอร์วิส จำกัด
S.P.S. CONSULTING SERVICE CO., LTD.
7 ซอยพหลโยธิน 24 ถนนพหลโยธิน แขวงจตุจักร เขตจตุจักร กรุงเทพฯ 10900
7 Soi Phaholyothin 24, Phaholyothin Rd., Jompet, Chatuchak, Bangkok 10900
Tel : (662) 939-4370-72, Fax : (662) 513-4221, E-mail : sale@spscon.com, www.spscon.com

Console Calibration Report				
Calibration Method		Critical Orifices		
Calibration Data				
Console Data		Calibration Data		
No.	Serial No.	Date	y	ΔH_g (mmH ₂ O)
B01	1563	02/09/2024	0.998	50.16
B02	8002514	04/09/2024	1.002	50.08
B03	1503016	02/09/2024	1.005	50.02
B04	00006659	03/09/2024	0.997	49.84
B05	00007428	02/09/2024	1.003	49.95
R01	1561	03/09/2024	0.998	50.11
R02	8002513	04/09/2024	0.997	49.97
R03	1570	03/09/2024	1.004	49.82
R04	8002519	02/09/2024	0.996	49.74
R05	1503015	04/09/2024	0.999	49.88

Remark : Accept Value of y (test) is $0.97 < y < 1.03$
Accept Value of ΔH_g (test) is 46.7 ± 6.4 (mmH₂O)

Calibrated by : <u>Adul Dangklom</u> (Mr. Adul Dangklom)	Approved by : <u>Peera Detudom</u> (Mr. Peera Detudom)
---	---



บริษัท เอส.พี.เอส. คอนซัลติ้ง เซอร์วิส จำกัด
S.P.S. CONSULTING SERVICE CO., LTD.
7 ซอยพหลโยธิน 24 ถนนพหลโยธิน แขวงจอมพล เขตจตุจักร กรุงเทพฯ 10900
7 Soi Phaholyothin 24, Phaholyothin Rd., Jompol, Chatuchak, Bangkok 10900
Tel : (662) 939-4370-72, Fax : (662) 513-4221, E-mail : sale@spsscon.com, www.spsscon.com

Pitot Tube Calibration Report

Calibration Method

Standard Pitot Tube

Calibration Data

Pitot Tube Data			Calibration Data		
No.	Type of Pitot	Coefficient of Standard Pitot	Date	Avg. of Cp (test)	
				Side A	Side B
B03	S	0.99	02/08/2024	0.84	0.83
B04	S	0.99	02/08/2024	0.85	0.84
B05	S	0.99	05/08/2024	0.84	0.84
B07	S	0.99	05/08/2024	0.84	0.83
B08	S	0.99	02/08/2024	0.84	0.84
B09	S	0.99	02/08/2024	0.84	0.85
B11	S	0.99	02/08/2024	0.84	0.84
B16	S	0.99	01/08/2024	0.83	0.84
B18	S	0.99	01/08/2024	0.84	0.84
B19	S	0.99	05/08/2024	0.84	0.84
B21	S	0.99	07/08/2024	0.84	0.85
B24	S	0.99	05/08/2024	0.83	0.84
B27	S	0.99	05/08/2024	0.84	0.83
B30	S	0.99	07/08/2024	0.85	0.84
B31	S	0.99	02/08/2024	0.84	0.85
B33	S	0.99	01/08/2024	0.84	0.84
B35	S	0.99	02/08/2024	0.84	0.85

Remark : Accept value of Cp (test) is 0.84 ± 0.01

Calibrated by : Adul Dangklom
(Mr. Adul Dangklom)

Approved by : Peera Detudom
(Mr. Peera Detudom)



บริษัท เอส.พี.เอส. คอนซัลติ้ง เซอร์วิส จำกัด
S.P.S. CONSULTING SERVICE CO., LTD.
7 ซอยพหลโยธิน 24 ถนนพหลโยธิน แขวงจอมพล เขตจตุจักร กรุงเทพฯ 10900
7 Soi Phaholyothin 24, Phaholyothin Rd., Jompol, Chatuchak, Bangkok 10900
Tel : (662) 939-4370-72, Fax : (662) 513-4221, E-mail : sale@spsscon.com, www.spsscon.com

Pitot Tube Calibration Report

Calibration Method

Standard Pitot Tube

Calibration Data

Pitot Tube Data			Calibration Data		
No.	Type of Pitot	Coefficient of Standard Pitot	Date	Avg. of Cp (test)	
				Side A	Side B
B36	S	0.99	02/08/2024	0.83	0.84
B37	S	0.99	02/08/2024	0.84	0.84
B38	S	0.99	01/08/2024	0.84	0.83
B39	S	0.99	05/08/2024	0.84	0.85
B40	S	0.99	08/08/2024	0.84	0.84
B41	S	0.99	05/08/2024	0.84	0.85
B44	S	0.99	05/08/2024	0.84	0.85
B45	S	0.99	05/08/2024	0.85	0.84
B46	S	0.99	02/08/2024	0.84	0.85
B47	S	0.99	05/08/2024	0.84	0.85
B48	S	0.99	07/08/2024	0.83	0.84
B49	S	0.99	07/08/2024	0.84	0.85
B54	S	0.99	07/08/2024	0.83	0.84
B56	S	0.99	02/08/2024	0.84	0.84
B57	S	0.99	06/08/2024	0.85	0.84
B58	S	0.99	02/08/2024	0.84	0.84

Remark : Accept value of Cp (test) is 0.84 ± 0.01

Calibrated by : Adul Dangklom
(Mr. Adul Dangklom)

Approved by : Peera Detudom
(Mr. Peera Detudom)

**QUALITY CALIBRATION CO.,LTD.**

235 Petchkasem 63/2 Road, Laksong, Bangkai, Bangkok 10160
Tel (662) 421-5402, (662) 444-0152-3, Fax (662) 809-4584
www.qcalibration.com



CERTIFICATE No : 24M2227
REFERENCE No : 72448-1

PAGE : 1 OF 2

Certificate of Calibration

EQUIPMENT : DIGITAL BALANCE
MANUFACTURER : METTLER TOLEDO
MODEL : XS105DU
SERIAL No : 1126422905
ID No : BA05/50
CONDITION AS RECEIVED : USED ITEM
SUBMITTED BY : S.P.S. CONSULTING SERVICE CO., LTD.
7 SOI PHAHOLYOTHIN 24, PHAHOLYOTHIN RD.,
JOMPOL, CHATUCHAK, BANGKOK 10900

CALIBRATED BY : ATSAWIN Y.
CALIBRATION DATE : 08-Mar-24

APPROVED BY : PONGSAK J.

ISSUED DATE : 14-Mar-24

RECEIVED DATE : 08-Mar-24

THIS CERTIFICATE MAY NOT BE REPRODUCED OTHER THAN IN FULL EXCEPT WITH THE PRIOR WRITTEN APPROVAL OF
QUALITY CALIBRATION CO., LTD.

F-G010 REV 03

**QUALITY CALIBRATION CO.,LTD.**

235 Petchkasem 63/2 Road, Laksong, Bangkai, Bangkok 10160
Tel (662) 421-5402, (662) 444-0152-3, Fax (662) 809-4584
www.qcalibration.com

CERTIFICATE No : 24M2227

PAGE : 2 OF 2

Calibration Report

EQUIPMENT : DIGITAL BALANCE
MANUFACTURER : METTLER TOLEDO
ID No : BA05/50
AIR PRESSURE : 1010mbar \pm 1mbar
AMBIENT TEMPERATURE : 25°C \pm 1°C
MODEL : XS105DU
S/N : 1126422905
RECEIVED DATE : 08-Mar-24
CALIBRATION DATE : 08-Mar-24
RELATIVE HUMIDITY : 53 %RH \pm 10 % RH

CONDITION OF THIS RESULTS OF CALIBRATION

- THIS INSTRUMENT WAS CALIBRATED BY ACCORDING TO UKAS LAB 14 EDITION 6:2019 BY USING KNOWN WEIGHT STANDARD WEIGHT. THE BALANCE WAS NOT ADJUSTED BEFORE CALIBRATION. THE BALANCE HAS NO ZERO TRACKING FUNCTION. REPEATABILITY WAS MEASURED BY USING 10 REPEATED MEASUREMENTS. LINEARITY WAS MEASURED COVERING 10 POINTS, EVENLY SPREAD OVER THE RANGE. THE INSTRUMENT WAS SET ZERO BEFORE PERFORMING THE LINEARITY TEST. OFF-CENTER LOADING WAS MEASURED BY USING STANDARD WEIGHTS PLACED ON THE PAN AND MOVED TO VARIOUS POSITIONS ON THE PAN.
- REFERENCE STANDARD INSTRUMENTS :-

INSTRUMENT	MODEL	SERIAL No	CERTIFICATE No	DUE DATE
1) STANDARD WEIGHT SET	E2	QK-I-151	M2302013S	02-Feb-25
2) STANDARD WEIGHT	E2	15843	M2302014S	02-Feb-25

- THE CERTIFICATE IS VALID FOR THE ITEM CALIBRATED AS SHOWN ON THE DATE AND PLACE OF CALIBRATION ONLY.
- THIS RESULT EXCLUDE LONG TERM STABILITY OF THE UNIT UNDER CALIBRATION.
- THIS CERTIFICATE IS TRACEABLE TO THE INTERNATIONAL SYSTEM OF UNIT MAINTAINED AT:-
- NATIONAL INSTITUTE OF METROLOGY (THAILAND) THROUGH CENTRAL BUREAU OF WEIGHTS&MEASURES

RESULT OF CALIBRATION :- WITHOUT ADJUSTMENT

- ZERO SETTING FUNCTION : NORMAL
- TARE FUNCTION : NORMAL
- REPEATABILITY OF READING AT 200 g WAS 0.000055 g
- DEPARTURE FROM NOMINAL VALUE/ LINEARITY

NOMINAL VALUE (g)	BALANCE READING (g)	CORRECTION (g)	UNCERTAINTY (\pm g)
0.00	0.00000	0.00000	0.000065
0.02	0.02001	-0.00001	0.000065
0.10	0.10002	-0.00002	0.000066
0.20	0.20001	-0.00001	0.000066
0.50	0.50001	-0.00001	0.000065
1.00	1.00003	-0.00003	0.000066
2.00	2.00001	-0.00001	0.000067
5.00	5.00001	-0.00001	0.000068
10.00	9.99994	0.00006	0.000070
20.00	20.00008	-0.00008	0.000078
50.00	50.00000	0.00000	0.00013
100.00	100.00001	-0.00001	0.00019
120.00	120.00001	-0.00001	0.00022

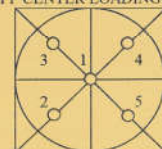
5. OFF CENTER LOADING ERROR

POINT	READING (g)
1	50.0000
2	50.0000
3	50.0000
4	50.0000
5	50.0000
OFF-CENTER LOADING	0.0000

NOTE: THIS CALIBRATION WAS CARRIED OUT AT THE CUSTOMER'S PLACE AT LABORATORY AREA
THE REPORTED UNCERTAINTY OF MEASUREMENT WAS BASED ON A STANDARD UNCERTAINTY MULTIPLIED BY A
COVERAGE FACTOR $k=2$, PROVIDING A LEVEL OF CONFIDENCE APPROXIMATELY 95%.

END OF CALIBRATION REPORT

F-G010 REV 03



บริษัท ไทยยูนิค จำกัด THAI UNIQUE CO., LTD.

80-82 ถนนประชาธิปไตย แขวงบางขุนพรหม เขตพระนคร กรุงเทพฯ 10200
80-82 Prachathipatai Rd., Bangkhunphrom, Pranakorn, Bangkok 10200

Tel. 0-2629-0191-6, 0-2280-1787, Fax. 0-2280-1788, E-mail : thawat@thaiunique.com, Website : www.thaiunique.com

GAS CHROMATOGRAPH TEST CERTIFICATION

Certificate No. : SV0824/22063

Instrument Type : Gas Chromatography

Model :CP- 3800

Serial Number : 00734

Organization : S.P.S. Consulting Service Co., Ltd.

Address : 7 Phahonyothin Soi 24 Phahonyothin Rd, Ladyao Chatuchak Bangkok 10900

Date : 05/08/2024

ELECTRONIC TEST

CPU	<input checked="" type="checkbox"/> PASS	<input type="checkbox"/> FAIL
LCD TEST	<input checked="" type="checkbox"/> PASS	<input type="checkbox"/> FAIL
VENT TEST	<input checked="" type="checkbox"/> PASS	<input type="checkbox"/> FAIL
KEY ECHO TEST	<input checked="" type="checkbox"/> PASS	<input type="checkbox"/> FAIL
DESTRUCTION RAM TEST	<input checked="" type="checkbox"/> PASS	<input type="checkbox"/> FAIL

RUN CHROMATOGRAM TEST

DETECTOR : Pulsed Flame Photometric Detector (PFPD Channel Rear)

INJECTOR : Capillary Injector Model 1079

GC CONDITION:

Column	80 °C hold 1 min., rate 20 °C/min. to 200 °C hold 1min.
Injector	220 °C
Detector	300 °C
Carrier flow	5 mL/min
H2 flow	13 mL/min
Air1 flow	20 mL/min
Air2 flow	10 mL/min

Column: Capillary Column CP sil 5 CB 0.25 ID x 15 M

Sample: 1 µL Injection FPD Test Sample 0.002% Dodecanethiol, Methyl Parathion in Iso-octane

SENSITIVITY TEST: Methyl Parathion (Area count) = 228,241 Counts



บริษัท ไทยยูนิค จำกัด THAI UNIQUE CO., LTD.

80-82 ถนนประชาธิปไตย แขวงบางขุนพรหม เขตพระนคร กรุงเทพฯ 10200
80-82 Prachathipatai Rd., Bangkhunphrom, Pranakorn, Bangkok 10200

Tel. 0-2629-0191-6, 0-2280-1787, Fax. 0-2280-1788, E-mail : thawat@thaiunique.com, Website : www.thaiunique.com

Detector Sensitivity (FID)

Detector Response	Result	Specification
Baseline Noise (µV)	8.57	≤ 50
Baseline Drift (%)	0.09	≤ 1
Sensitivity (S/N for Methyl Parathion)	10,017	≥ 1,024

Temperature Specification

Temperature	Set	Result	Specification
Column Oven (° C)	80	80	± 5
Injector (° C)	220	220	± 5
Detector (° C)	300	300	± 5
Incubator (° C)	60	N/A	± 5

Relative Standard Deviation % (% RSD)

Checkout Procedure	Result	Specification
Area Methyl Parathion (%)	1.27	≤ 5
Retention Time Methyl Parathion (%)	0	≤ 0.5

APPROVAL :

Signature: Suwarot.

Engineer : Suwarot Trikanut

Date : 05/08/2024



VARIAN

1/2

SERVICE DEPARTMENT
FR-SV-029 Rev.04



VARIAN

2/2

SERVICE DEPARTMENT
FR-SV-029 Rev.04



บริษัท ไทยยูนิค จำกัด

THAI UNIQUE CO., LTD.

80-82 ถนนประชาธิปไตย แขวงบางขุนพรหม เขตพระนคร กรุงเทพฯ 10200
80-82 Prachathipatai Rd., Bangkhunphrom, Pranakorn, Bangkok 10200

Tel. 0-2629-0191-6, 0-2280-1787, Fax. 0-2280-1788, E-mail : thawatt@thaiunique.com, Website : www.thaiunique.com

Results Integrated System Testing

Checkout Procedure	PFPD
Detector Position	Rear
Inlet Type	1079 Injector
Methyl Parathion Area 1	229,765
Methyl Parathion Area 2	229,865
Methyl Parathion Area 3	229,045
Methyl Parathion Area 4	229,465
Methyl Parathion Area 5	223,065
Methyl Parathion Area Average	228,241
* % RSD (< 5 %)	1.27

* The precision specification should be less than 2.0 % RSD ** (Relative Standard Deviation) for an Auto sampler injection and less than 5 % for Manual injections. To calculate the %RSD, select the Methyl Parathion peak area for each of the five (5) samples.

** (Relative Standard Deviation is determined by dividing the standard deviation by the average and multiplying by 100.)

$$\% \text{ RSD} = (\text{std.dev} / \text{avg}) * 100$$

Compliance	<input checked="" type="checkbox"/> Pass	<input type="checkbox"/> Fail
Performance by	Suvwarot.	
Date	05/08/2024	



Comments	-		
Reviewed by	Suvwarot D.	Date	05/08/2024



บริษัท ไทยยูนิค จำกัด

THAI UNIQUE CO., LTD.

80-82 ถนนประชาธิปไตย แขวงบางขุนพรหม เขตพระนคร กรุงเทพฯ 10200
80-82 Prachathipatai Rd., Bangkhunphrom, Pranakorn, Bangkok 10200

Tel. 0-2629-0191-6, 0-2280-1787, Fax. 0-2280-1788, E-mail : thawatt@thaiunique.com, Website : www.thaiunique.com

Results Integrated System Testing

Checkout Procedure	PFPD
Detector Position	Rear
Inlet Type	1079 Injector
Methyl Parathion RT 1	5.986
Methyl Parathion RT 2	5.986
Methyl Parathion RT 3	5.986
Methyl Parathion RT 4	5.986
Methyl Parathion RT 5	5.986
Methyl Parathion RT Average	5.986
* % RSD (< 0.5 %)	0

* The precision specification should be less than 0.5 % RSD ** (Relative Standard Deviation) for an Auto sampler injection and less than 0.5 % for Manual injections. To calculate the %RSD, select the RT Methyl Parathion peak for each of the five (5) samples.

** (Relative Standard Deviation is determined by dividing the standard deviation by the average and multiplying by 100.)

$$\% \text{ RSD} = (\text{std.dev} / \text{avg}) * 100$$

Compliance	<input checked="" type="checkbox"/> Pass	<input type="checkbox"/> Fail
Performance by	Suvwarot.	
Date	05/08/2024	



Comments	-		
Reviewed by	Suvwarot D.	Date	05/08/2024



VARIAN

1/1

SERVICE DEPARTMENT



VARIAN

1/1

SERVICE DEPARTMENT

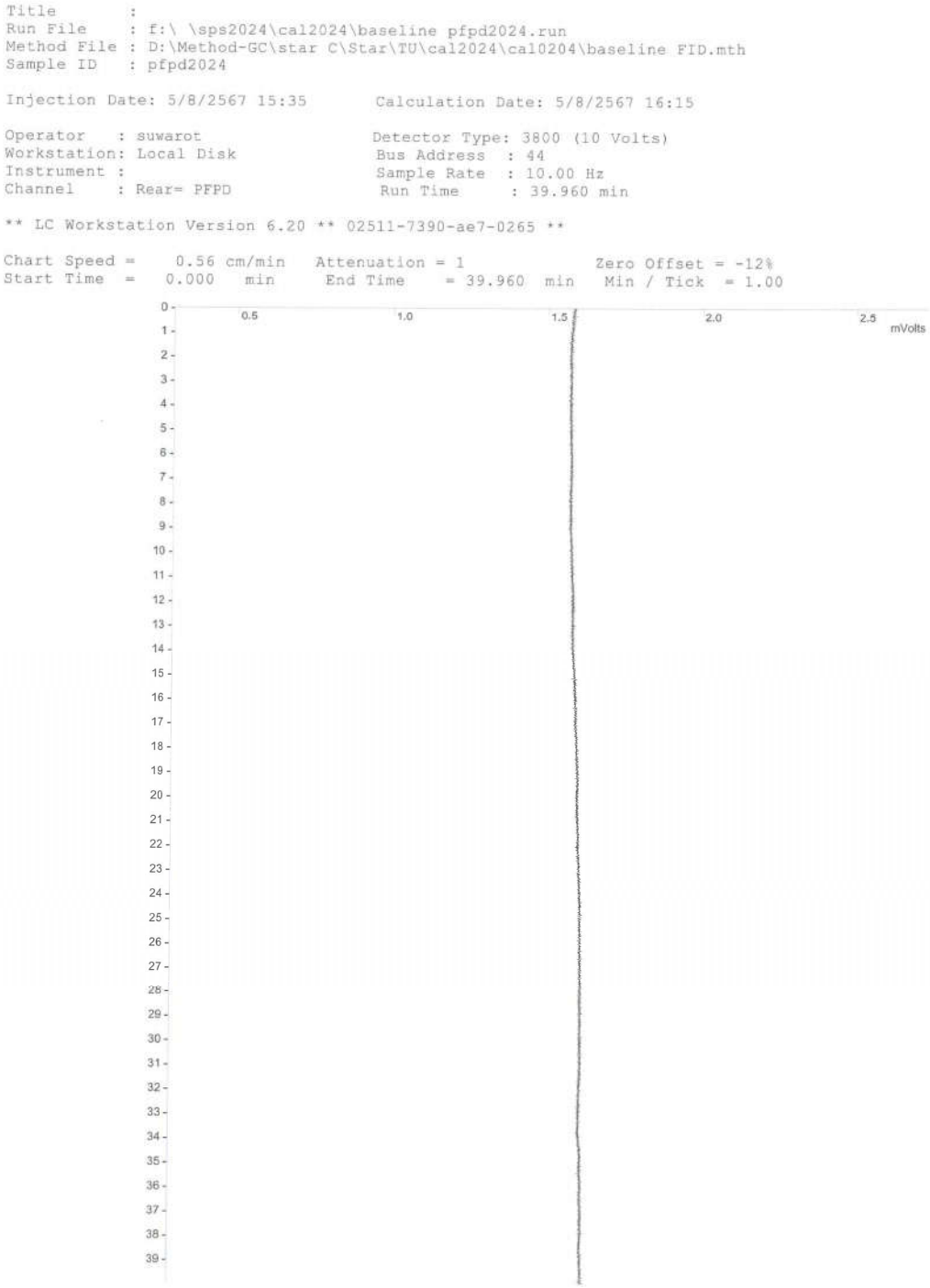

Print Date: Sat Jan 01 19:20:21 2005 Page 1 of 1

Title :
Run File : f:\sps2024\cal2024\baseline pfpd2024.run
Method File : D:\Method-GC\star C\Star\TU\cal2024\cal0204\baseline FID.mth
Sample ID : pfpd2024

Injection Date: 5/8/2567 15:35 Calculation Date: 5/8/2567 16:15

Operator : suwarot Detector Type: 3800 (10 Volts)
Workstation: Local Disk Bus Address : 44
Instrument : Sample Rate : 10.00 Hz
Channel : Rear = PFPD Run Time : 39.960 min

** LC Workstation Version 6.20 ** 02511-7390-ae7-0265 **

Run Mode : Analysis
Peak Measurement: Peak Area
Calculation Type: External Standard

Peak No.	Peak Name	Result ()	Ret. Time (min)	Time Offset (min)	Area (counts)	Sep. Code	Width 1/2 (sec)	Status Codes
Totals:		0.0000		0.000	0			

Total Unidentified Counts : 0 counts

Detected Peaks: 0 Rejected Peaks: 0 Identified Peaks: 0

Multiplier: 1 Divisor: 1 Unidentified Peak Factor: 0

Baseline Offset: 1579 microVolts LSB: 1 microVolts

Noise (used): 30 microVolts - monitored before this run

Manual injection

Data Handling: No peaks

Title :
Run File : d:\calpfpd2024\sps cal 2024\cal pfpd 2024\cal pfpd001.run
Method File : D:\Method-GC\star C\Star\TU\cal 2024\pfpd.mth
Sample ID : cal pfpd

Injection Date: 05/08/2567 09:40 Calculation Date:05/08/2567 09:48

Operator : suwarot Detector Type: 3800 (10 Volts)
Workstation: Local Disk Bus Address : 44
Instrument : Varian Star #1 Sample Rate : 10.00 Hz
Channel : Rear = PFPD Run Time : 7.993 min

** GC Workstation Version 6.20 ** 03334-6390-826-0764 **

Chart Speed = 2.83 cm/min Attenuation = 159 Zero Offset = 14%
Start Time = 0.000 min End Time = 7.993 min Min / Tick = 1.00

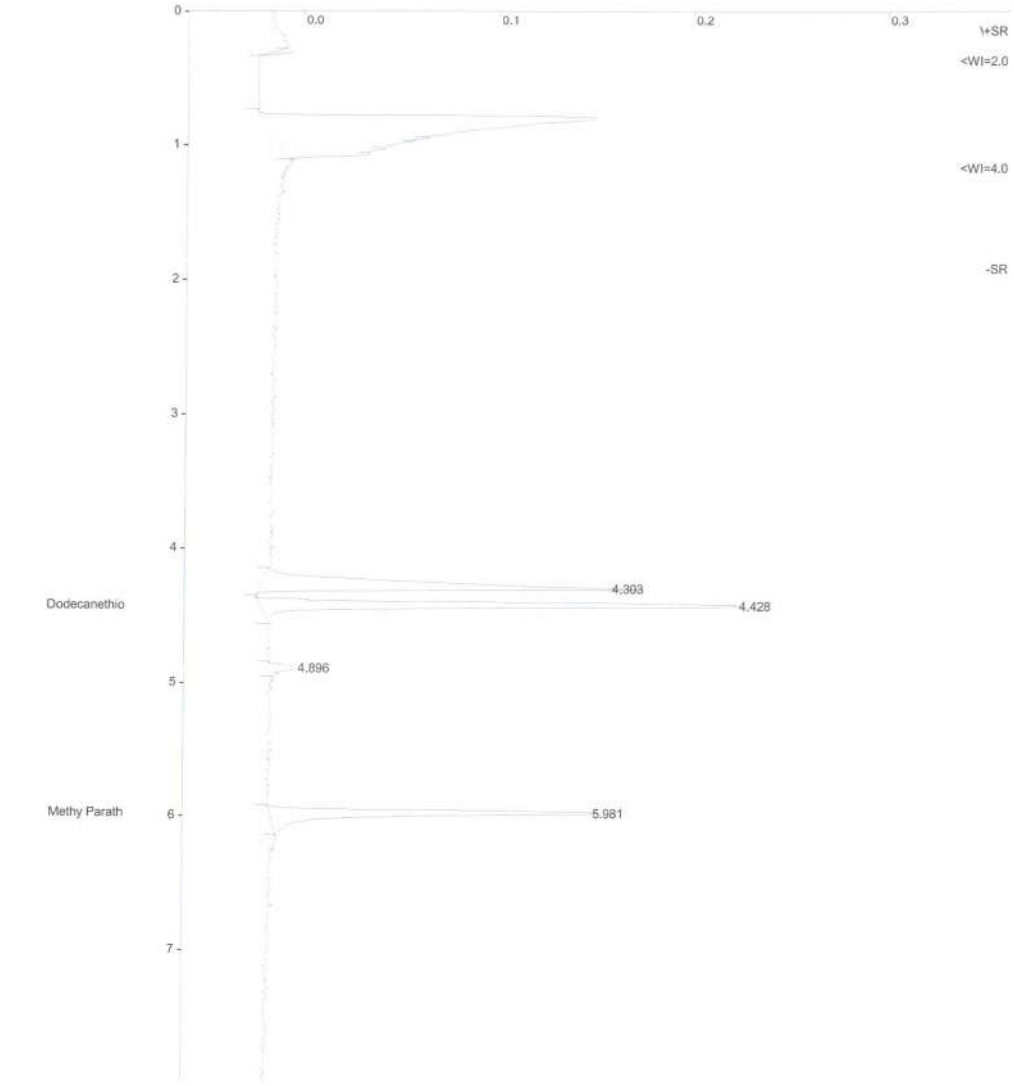

Title :
Run File : d:\calpfpd2024\sps cal 2024\cal pfpd 2024\cal pfpd001.run
Method File : D:\Method-GC\star C\Star\TU\cal 2024\spfpd.mth
Sample ID : baseline

Injection Date: 05/08/2567 09:40 Calculation Date:05/08/2567 09:48

Operator : suwarot Detector Type: 3800 (10 Volts)
Workstation: Local Disk Bus Address : 44
Instrument : Varian Star #1 Sample Rate : 10.00 Hz
Channel : Rear = PFPD Run Time : 7.993 min

** GC Workstation Version 6.20 ** 03334-6390-826-0764 **

Run Mode : Analysis
Peak Measurement: Peak Area
Calculation Type: External Standard

Peak No.	Peak Name	Result ()	Ret. Time (min)	Time Offset (min)	Area (counts)	Sep. Code	Width 1/2 (sec)	Status Codes
1	Dodecanethio	36.8031	4.428	-0.054	412865	PB	2.7	C
2	Methy Parath	44.1871	5.981	-0.017	247872	BB	2.6	C
Totals:		80.9902		-0.071	660737			

Status Codes:
C - Out of calibration range

Total Unidentified Counts : 720837 counts
Detected Peaks: 4 Rejected Peaks: 0 Identified Peaks: 2
Multiplier: 1 Divisor: 1 Unidentified Peak Factor: 0
Baseline Offset: -16357 microVolts LSB: 1 microVolts
Noise (used): 2956 microVolts - monitored before this run

Manual Injection
Calib. out of range; No Recovery Action Specified

Sample ID: pfpd std

Operator (Inj): Suwarot
Injection Date: 05/08/2024
Calc Date: 05/08/2024
Run Time (min): 7.993
Workstation: Local Disk
Instrument (Inj): Varian Star #1



Run Mode: Analysis
Peak Measurement: Peak Area
Calculation Type: External Std.

c:\star\data\tu\cal2024\cal pfpd 2024\cal pfpd001.run

A = PFPD 10V RESULTS

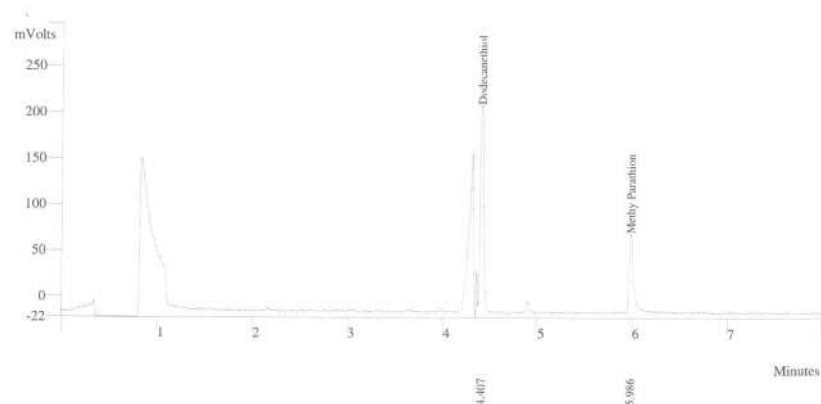

Peak No	Peak Name	Result ()	Ret Time (min)	Peak Area (counts)	Sep. Code	Width 1/2 (sec)
1	Dodecanethiol	33.9796	4.407	443921	PB	2.5
2	Methy Parathion	22.2717	5.986	229765	BB	2.5
Totals		56.2513		673686		



Sample ID: pfpd std

Operator (Inj): Suwarot
Injection Date: 05/08/2024
Calc Date: 05/08/2024
Run Time (min): 7.993
Workstation: Local Disk
Instrument (Inj): Varian Star #1



Run Mode: Analysis
Peak Measurement: Peak Area
Calculation Type: External Std.

c:\star\data\tu\cal2024\cal pfpd 2024\cal pfpd002.run

A = PFPD 10V RESULTS

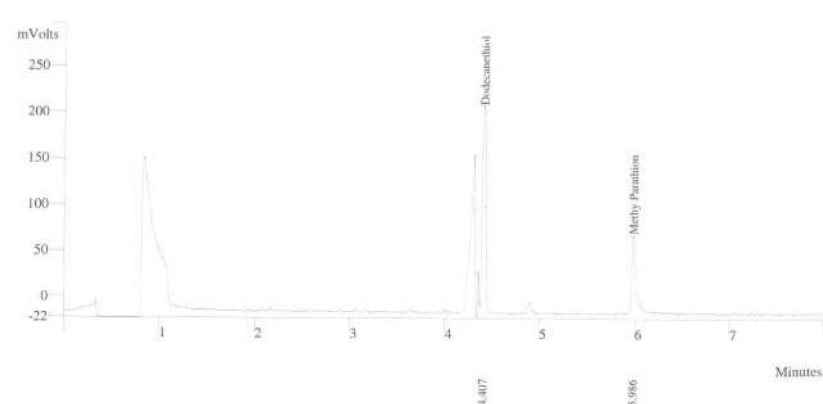

Peak No	Peak Name	Result ()	Ret Time (min)	Peak Area (counts)	Sep. Code	Width 1/2 (sec)
1	Dodecanethiol	32.9896	4.407	448981	PB	2.5
2	Methy Parathion	20.2717	5.986	229865	BB	2.5
Totals		53.2613		678846		



Sample ID: pfpd std

**VARIAN**

Operator (Inj): Suwarot
 Injection Date: 05/08/2024
 Calc Date: 05/08/2024
 Run Time (min): 7.993
 Workstation: Local Disk
 Instrument (Inj): Varian Star #1

Run Mode: Analysis
 Peak Measurement: Peak Area
 Calculation Type: External Std.

c:\star\data\tu\cal2024\cal pfpd 2024\cal pfpd003.run

A = PFPD 10V RESULTS

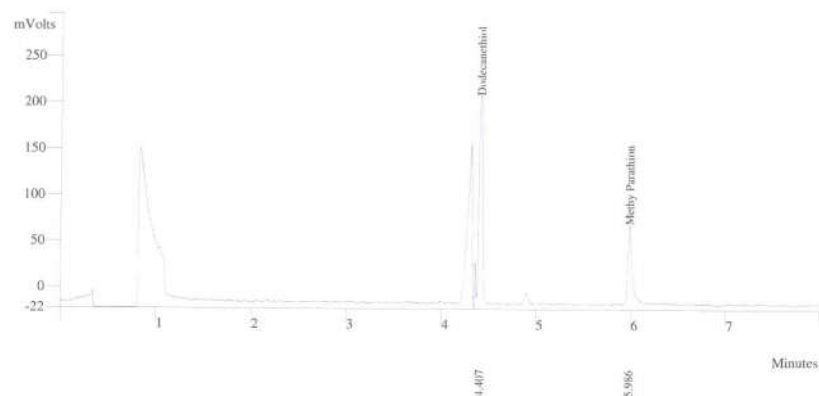

Peak No	Peak Name	Result ()	Ret Time (min)	Peak Area (counts)	Sep. Code	Width 1/2 (sec)
1	Dodecanethiol	32.9896	4.407	428985	PB	2.5
2	Methy Parathion	21.2717	5.986	229045	BB	2.5
Totals		54.2613		658030		



Sample ID: pfpd std

**VARIAN**

Operator (Inj): Suwarot
 Injection Date: 05/08/2024
 Calc Date: 05/08/2024
 Run Time (min): 7.993
 Workstation: Local Disk
 Instrument (Inj): Varian Star #1

Run Mode: Analysis
 Peak Measurement: Peak Area
 Calculation Type: External Std.

c:\star\data\tu\cal2024\cal pfpd 2024\cal pfpd004.run

A = PFPD 10V RESULTS

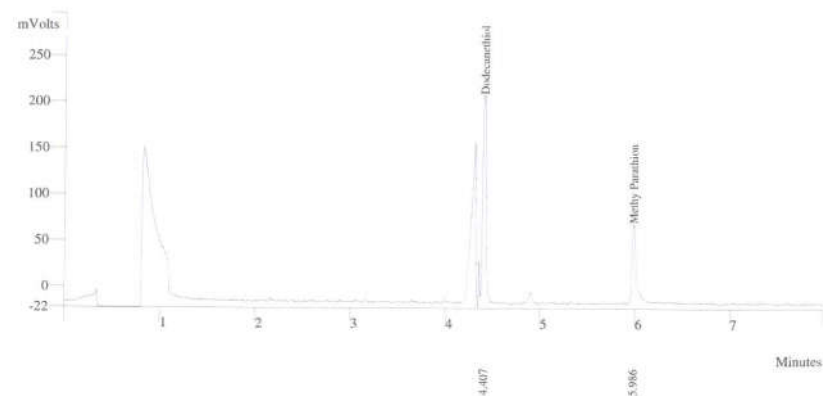

Peak No	Peak Name	Result ()	Ret Time (min)	Peak Area (counts)	Sep. Code	Width 1/2 (sec)
1	Dodecanethiol	32.9896	4.407	438981	PB	2.5
2	Methy Parathion	21.2717	5.986	229465	BB	2.5
Totals		54.2613		668446		



Sample ID: pfpd std



VARIAN

Operator (Inj): Suwarot
Injection Date: 05/08/2024
Calc Date: 05/08/2024
Run Time (min): 7.993
Workstation: Local Disk
Instrument (Inj): Varian Star #1

Run Mode: Analysis
Peak Measurement: Peak Area
Calculation Type: External Std.

c:\star\data\tu\cal2024\cal pfpd 2024\cal pfpd005.run

A = PFPD 10V RESULTS

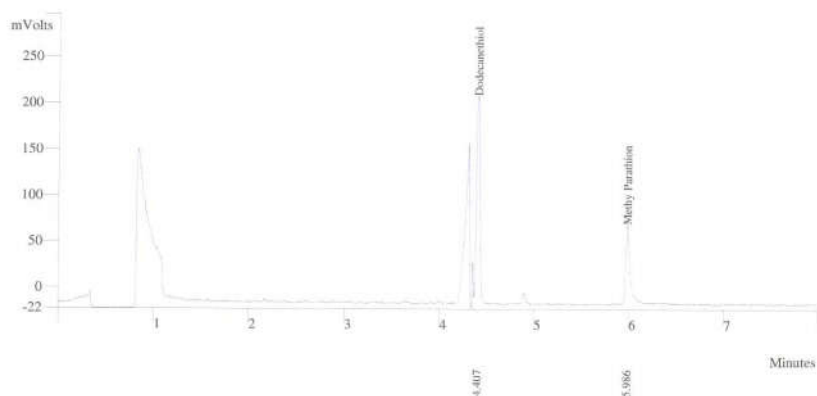

Peak No	Peak Name	Result ()	Ret Time (min)	Peak Area (counts)	Sep. Code	Width 1/2 (sec)
1	Dodecanethiol	32.9896	4.407	459283	PB	2.5
2	Methy Parathion	21.2717	5.986	223065	BB	2.5
Totals		54.2613		682348		



THAI UNIQUE CO.,LTD.

1 OF 1



Measuretronix Limited
2425/2 Lat Phrao Road, Saphan Song
Wangthonglang, Bangkok 10310, Thailand
Phone : 0-2514-1000, 0-2514-1234
Fax : 0-2514-0001, 0-2514-0003
Website : www.measuretronix.com



Certificate of Calibration

Certificate Number : LF24-0278
Equipment : Thermometer
Manufacturer : Fluke
Model : 51
Serial Number : 5910857
Asset Number : 5910857
Customer : Thai Unique Co., Ltd.
80-82 Prachathipatai Road,
Bangkhunphrom, Pranakorn,
Bangkok 10200
Date of Calibrate : 26-Jun-2024
Date of Issue : 27-Jun-2024

This calibration certificate documents the traceability to national standards, which realize the units of measurement according to the International System of Units (SI).

This calibration certificate applies only to the item identified and shall not be reproduced other than in full, without specific written approval by Measuretronix Cal-Lab. Calibration certificates without signature are not valid.

The measurements marked with an asterisk () in this certificate are outside our range of accreditation. They have been included for completeness.*

The Calibration interval (Cal.Due) is the responsibility of the end user.

Calibrated by

Nanthiya Ngampring
Mrs. Nanthiya Ngampring
Metrology Technician

Approved by

A. S.
Mrs. Arunee Bamrungtham
Cal-Lab Manager

Certificate No. : LF24-0278

Model : 51

Serial No. : 5910857

Page 1 of 3

Form 421 Rev.07 Date : 05-Jun-2024

Measuretronix Cal-Lab



Measuretronix Limited

Calibration Report

UUC : Fluke 51 Thermometer

Serial No. : 5910857

Asset No. : 5910857

Procedure : CP-LF-04:Rev.02

Note : Refer to Fluke 51,52 Operator's Manual Rev 1 3/86, Oct 1985

Customer : Thai Unique Co., Ltd.

Address : 80-82 Prachathipatal Road,
Bangkhunphrom, Pranakorn,
Bangkok 10200

Certificate No. : LF24-0278

Report data type : As-Found

Date of Calibrate : 26-Jun-2024

Date of Receive : 17-Jun-2024

Environment condition

Temperature : 23 °C ± 3 °C

Humidity : 50 %RH ± 20 %RH

Measuretronix Cal-Lab certifies that the above listed instrument meets or exceeds all specifications as stated in the referenced procedure (unless otherwise noted). The measurements are traceable to national or international measurement standards or accept fundamental or natural physical constants or have been derived by approved ratio techniques as state in the Standard Used below. The policies and procedures used comply with ISO/IEC 17025:2017.

This report applies only to the item identified and shall not be reproduced other than in full, without specific written approved by Measuretronix Cal-Lab.

The uncertainties shown are the expanded uncertainties, which calculated from the standard uncertainties multiplied by a coverage factor of $k = 2$, providing a measurement confidence level of approximately 95%.

No statement of compliance with specifications is made or implied on this certificate.

Remark : The units of uncertainty values in this report are referred to the below details :

"Volt" or "V" for voltage, "Ampere" or "A" for current, "Ohm" or "Ω" for resistance, "Farad" or "F" for capacitance, "Hertz" or "Hz" for frequency, "deg C" or "°C" for degree Celsius, "deg F" or "°F" for degree Fahrenheit, etc.

Standard Used

Serial/Asset	Description	Traceable	Cert.No.	Cal.Date	Due Date
6400011	Fluke 5500A Calibrator	NIMT	EE-0017-24	7-Mar-2024	6-Mar-2025

Certificate No. : LF24-0278

Model : 51

Serial No. : 5910857

Page 2 of 3

Test Data

TEST	RANGE	Nominal Value	UUC Tol. (+/-)	Test Result	Error	Uncertainty (+/-)
THERMOCOUPLE MEASUREMENT CALIBRATION						
TYPE K THERMOCOUPLE						
1		-195.0 °C*	0.9 °C	-195.4 °C	-0.4 °C	0.27 °C
2		-100.0 °C	0.8 °C	-100.5 °C	-0.5 °C	0.21 °C
3		-50.0 °C	0.8 °C	-50.2 °C	-0.2 °C	0.21 °C
4		0.0 °C	0.7 °C	0.0 °C	0.0 °C	0.21 °C
5		100.0 °C	0.8 °C	100.1 °C	0.1 °C	0.21 °C
6		300.0 °C	1.0 °C	300.2 °C	0.2 °C	0.21 °C
7		500.0 °C	1.2 °C	500.1 °C	0.1 °C	0.21 °C
8		1365.0 °C	2.1 °C	1365.2 °C	0.2 °C	0.32 °C
TYPE J THERMOCOUPLE						
9		-195.0 °C*	1.0 °C	-194.4 °C	0.6 °C	0.22 °C
10		-100.0 °C	0.9 °C	-99.3 °C	0.7 °C	0.18 °C
11		-50.0 °C	0.9 °C	-49.4 °C	0.6 °C	0.18 °C
12		0.0 °C	0.8 °C	0.5 °C	0.5 °C	0.18 °C
13		100.0 °C	0.9 °C	100.4 °C	0.4 °C	0.18 °C
14		300.0 °C	1.1 °C	300.8 °C	0.8 °C	0.18 °C
15		755.0 °C	1.6 °C	755.3 °C	0.3 °C	0.18 °C

End of Calibration Report

Certificate No. : LF24-0278

Model : 51

Serial No. : 5910857

Page 3 of 3

Certificate of Calibration

Certificate No.: WK2312-031-1

Page 1 of 2

Customer : THAI UNIQUE CO., LTD.
80-82 PRACHATHIPATAI RD., BANGKHUNPHROM,
PRANAKORN, BANGKOK 10200

Instrument : AMD Flow Meter	Ambient Temperature : (23 ± 2) °C
Manufacturer : Agilent Technologies	Humidity : (50 ± 15) %RH
Model : G6691A	Received Date : 6-Dec-23
Serial No. : MY16470347	Calibrated Date : 7-Dec-23
Identity No. : SV-DF-001	Issued Date : 12-Dec-23
Range : 0 ml/min to 750 ml/min	Calibrated Location : In Lab
Resolution : See to data	
Calibration Method : CP-WK-M10	

Reference standard instruments :

Instrument	Serial No.	Certificate No.	Due Date	Traceability to
Flow Calibrator	140215-134	L202304114-001	18-Apr-25	MIT
Primary Flow Calibrator	1107-S	WK2305-049-5	22-May-24	WK Electric Co.,Ltd.

MIT : Miracle International Technology Co.,Ltd.

This result calibrate was found accurate as shown on date place of calibrate only
This certificate is traceability to the International System of Unit (SI)

The reported uncertainty of measurement was based on a standard uncertainty multiplied by a coverage factor k=2, providing a level of confidence approximately 95%

Calibrated by : Mr.Taywanat Hansuwankul

Approved by :

Ms. Budsagorn Patcha

Authorized Signatory

This certificate may not be reproduced except in full unless permission for the reproduction has been obtained in writing from the laboratory.

Calibration Results

Certificate No. : WK2312-031-1

Page 2 of 2

Calibration Result of the Accuracy

Function : Flow Measurement
Range : 0 ml/min to 750 ml/min
Resolution : 0.01 / 0.1 / 1 ml/min

UUC Setting		STD Reading	Error	Uncertainty (±)	Unit : ml/min Tolerance Limit Values (ml/min)
Scale	ml/min				
0	0.00	0.00	0.00	3.3	-0.20 ~ 0.20
50	50.7	51.15	-0.45	3.3	48.80 ~ 51.20
300	300	300.4	-0.4	3.3	293.8 ~ 306.2
450	450	450.7	-0.7	3.3	440.8 ~ 459.2
550	550	549.5	0.5	3.3	533.5 ~ 566.5
650	650	649.3	0.7	3.3	630.5 ~ 669.5
700	700	699.2	0.8	3.3	679.0 ~ 721.0

(X) Without Adjustment () After Adjustment

This certificate may not be reproduced except in full unless permission for the reproduction has been obtained in writing from the laboratory.

**** End of Certificate****

Certificate

It is hereby certified that

Suwarot Trikinut

Has successfully completed the Application Training for

Basic Gas Chromatography and Sampler

Training Contents were:

Hardware Operation, Software Operation, Data analysis and

Troubleshooting : Model

CP-3800, 3900, 450-GC, 430-GC, 456-GC, 436-GC

At Thai Unique Co., Ltd, Bangkok, Thailand

On 15th March, 2019



S. Pohtongkam

Service Manager

CERTIFICATE OF QUALIFICATION

Qualification Date : 13 June 2024

Next Due : 12 June 2025

Certificate No.	QUAL2024_023
Customer Name	S.P.S Consulting Service Co.,Ltd
Address	7 Soi Phaholyothin 24, Phaholyothin Road, Ladyao, Jatujak, Bangkok, 10900
Phone	+66 (0) 2939 4370
Fax	-

Instrument Identification

Model	Serial No.	Manufacturer
e2695	M13SM7942A	WATERS
Column Heater/Cooler	C14SMC892G	WATERS
2489 UV/Vis Detector	B1487E998A	WATERS

Operational And Performance Qualification Test Completed

<input checked="" type="checkbox"/> 1. Flow Rate Accuracy Test	<input checked="" type="checkbox"/> 7. Injector Linearity & Accuracy Test
<input checked="" type="checkbox"/> 2. Column Temperature Accuracy Test	<input checked="" type="checkbox"/> 8. Injector Carryover Test
<input checked="" type="checkbox"/> 3. Sample Temperature Accuracy Test	<input checked="" type="checkbox"/> 9. Flow Rate Linearity Test
<input checked="" type="checkbox"/> 4. System Precision Test	<input checked="" type="checkbox"/> 10. Compositional Precision Test
<input checked="" type="checkbox"/> 5. Wavelength Accuracy Test	<input checked="" type="checkbox"/> 11. Noise and Drift Test
<input checked="" type="checkbox"/> 6. Detector Linearity & Sensitivity Test	<input checked="" type="checkbox"/> 12. Signal to Noise Test

Result Of Qualification: **Passes & Certifies For 1 Year**

Qualified By

Approved By

Chaiyong.w



(Mr. Chaiyong Wongphatcharaporn)

(Mr. Sittichok Boonkwan)

Engineer Technical Services

Manager, Technical Services

- The document is invalid if without authorize signatures and reference numbers.
- The data and numbers on this document cannot be changed and replaced in any cases.
- The expired date is valid on the date specified and cannot be reprinted or rewrite in any cases.
- The inspector can check the operator by the address mentioned on above only.
- Reprint, rewrite and supply without authorized permission is strictly prohibited.

DKSH (Thailand) Limited

2106 Fantree 4 Building, Sukhumvit Rd., Phrakhanong-Tai, Phrakhanong, Bangkok 10260, Thailand
Phone +662 301 7200, Fax +66 2333 1014, www.dksh.co.th/tech

ศูนย์บริการลูกค้าเทคโนโลยีบริการ - Technology service call center

Delivering growth – in Asia and beyond

☎ 02 639 7000

SITHIPORN ASSOCIATES CO., LTD.
CALIBRATION LABORATORY

451-451/1 Sirinthorn Road, Bangbunru, Bangplud, Bangkok, 10700 Thailand
Tel. +66 2433 8331 Email : calibration@sithiporn.com

SITHIPORN
associates



Cert. No. : SP24020
Pages 1 of 3

Calibration Certificate

Equipment : UV-VIS SPECTROPHOTOMETER
Manufacturer : PERKINELMER
Model : LAMBDA 25
Serial No.: 501S14123010
ID No.: SP03/58
Calibration Mode : WAVELENGTH ACCURACY
PHOTOMETRIC ACCURACY

Condition As Found : GOOD

Customer : S.P.S. CONSULTING SERVICE CO., LTD.
7 SOI PHAHOLYOTHIN 24, PHAHOLYOTHIN ROAD,
CHOMPON, CHATUCHAK,
BANGKOK 10900, THAILAND.

Location : WET CHEMISTRY LABORATORY IV

Ambient Temperature : (28.1 ± 5) °C
Relative Humidity : (47.2 ± 25) %

Received Date : 27 AUGUST 2024
Calibration Date : 27 AUGUST 2024
Date of Issue : 27 AUGUST 2024

Calibrated by : Nathakorn Pisutpaisan

Approved by :

T. Petchur
(Thanakul Petchurai)

This certificate is issued in accordance with the requirements of ISO/IEC 17025 standard, may not be reproduced other than in full, except with the prior written approval of the head of Calibration Laboratory.

SITHIPORN ASSOCIATES CO., LTD.
CALIBRATION LABORATORY

451-451/1 Sirinthorn Road, Bangbunru, Bangplud, Bangkok, 10700 Thailand
Tel. +66 2433 8331 Email : calibration@sithiporn.com

SITHIPORN
associates



Cert. No. : SP24020
Job No. : VC67SP0013
Pages : 2 of 3

Calibration Method :

This instrument was calibrated by using on-site calibration procedure In-house method : CP-SP-01
The calibration procedure to direct measurement wavelength accuracy by using wavelength standard solution, Photometric accuracy by using absorbance standard filter and absorbance standard solution
The calibration procedure used was based on ASTM E275-01, ASTM E925-02

Condition of this result of calibration :

1. Certified reference materials

Material	Ref. type	Cell serial No.	Cert. No.	Due Date
Holmium liquid	RM-HL	29706	106864	01/11/2024
Didymium liquid	RM-DL	28912	106905	02/11/2024
Neutral density filter	RM-1N2N3N	13877	106918	03/11/2024
Potassium dichromate solutions	RM-0204060810	14204	106902	02/11/2024
Potassium Iodide solution	-	KI-0701-001	CI-0185-24	14/05/2026

2. This result of calibration was found accurate as shown on date and place of calibration only.

3. This certificate is traceable to the international system of unit maintained at :

3.1 The UK National Physical Laboratory (NPL)

3.2 The National Institute of Standards and Technology, NIST.

Result of calibration : Wavelength Accuracy

(Without adjustment)

Material	Certified Values of Reference Material (nm)	UUC* Reading (nm)	Error (nm)	Uncertainty ± (nm)	k Factor
RM-HL	278.13	278.3	0.17	0.16	2.00
	361.25	361.4	0.15	0.16	2.00
	467.82	467.7	-0.12	0.16	2.00
	536.56	536.5	-0.06	0.16	2.00
	640.50	640.4	-0.10	0.16	2.00
RM-DL	740.09	739.9	-0.19	0.16	2.00
	864.94	865.2	0.26	0.16	2.00

UUC* = Unit Under Calibration

T. Petchur

SITHIPORN ASSOCIATES CO., LTD.
CALIBRATION LABORATORY

451-451/1 Sirinthorn Road, Bangbunru, Bangplud, Bangkok, 10700 Thailand
 Tel. +66 2433 8331 Email: calibration@sithiporn.com

SITHIPORN
 associates



Cert. No. : SP24020
 Job No. : VC67SP0013
 Pages : 3 of 3

Result of calibration : Photometric Accuracy

(Without adjustment)

Material	Wavelength (nm)	Filter S/N	Nominal Absorbance (A)	Certified Absorbance (A)	UUC* Reading Absorbance (A)	Error (A)	Uncertainty ± (A)	k Factor
Neutral Density glass filter	440.0	29360	1.0	1.0517	1.0550	0.0033	0.0029	2.00
		29914	0.7	0.7445	0.7460	0.0015	0.0029	2.00
		29381	0.5	0.5416	0.5431	0.0015	0.0030	2.00
	546.1	29360	1.0	0.9821	0.9820	-0.0001	0.0028	2.00
		29914	0.7	0.6961	0.6958	-0.0003	0.0028	2.00
		29381	0.5	0.5073	0.5080	0.0007	0.0029	2.00
	590.0	29360	1.0	1.0222	1.0210	-0.0012	0.0028	2.00
		29914	0.7	0.7237	0.7221	-0.0016	0.0029	2.00
		29381	0.5	0.5361	0.5361	0.0000	0.0031	2.00
	635.0	29360	1.0	0.9753	0.9745	-0.0008	0.0028	2.00
		29914	0.7	0.6910	0.6900	-0.0010	0.0029	2.00
		29381	0.5	0.5211	0.5210	-0.0001	0.0032	2.00
Material	Wavelength (nm)	Solution (mg/l)	Certified Absorbance (A)	UUC* Reading Absorbance (A)	Error (A)	Uncertainty ± (A)	k Factor	
RM-0204060810	235.0	20	0.2422	0.2418	-0.0004	0.0101	2.00	
		40	0.4866	0.4852	-0.0014	0.0115	2.00	
		60	0.7414	0.7389	-0.0025	0.0067	2.00	
		80	0.9858	0.9842	-0.0016	0.0093	2.00	
		100	1.2442	1.2414	-0.0028	0.0086	2.00	

UUC* = Unit Under Calibration

Condition of this result of calibration : Spectrophotometer PERKINELMER Model Lambda 25 S/N 501S14123010

Resolution of Wavelength Mode 0.1 nm

Resolution of Photometric Mode 0.0001 A

Parameter Setting

Measurement Mode Wavelength, Absorbance

Wavelength Scan 1100 nm-190 nm

Scanning Speed 7.5 nm/min

Data Pitch 0.1 nm

Band width(Wavelength) 1.0 nm

Band width(Vis) 1.0 nm

Band width(Uv) 1.0 nm

Stray Light** UUC* Reading at 220 nm	
Transmission T(%)	Absorbance(A)
0.0117	3.8659

**Specific Acceptance :

Transmission \leq 1.0 T(%), Absorbance \geq 2.0 A

**Stray light not TISI Accredited

The reported uncertainty is based on a standard uncertainty multiplied by a coverage factor k , providing a level of confidence of approximately 95%

End of Calibration Certificate

T. Petch

ระดับเสียง



ID LINE : IEC17025



Certificate of Calibration

Certificate Number : SPR24030285-11

Page : 1 of 3

Customer : S.P.S. CONSULTING SERVICE CO., LTD.

7 Soi Phaholyothin 24 Phaholyothin Road., Jompol, Chatuchak,
Bangkok 10900

Equipment Name : Sound Level Meter

Manufacturer : ACO

Model : 6236

Serial Number : 192027

ID. Number : ACO-B36

Environmental Conditions

Ambient Temperature : $23^{\circ}\text{C} \pm 3^{\circ}\text{C}$

Relative Humidity : $50\% \pm 15\%$

Location of Calibration : In-Lab

Calibration Procedure : SP-CPE-04-01

Received Date : 19 Mar 2024

Calibration Date : 23 Mar 2024

Recommend Due Date : 23 Mar 2025

Date of Issue : 24 Mar 2024

Method of Calibration

This certifies that the above instrument was calibrated in compliance with the calibration system requirement of ISO/IEC 17025:2017 in accordance with reference procedure. Standards used to perform this calibration are certified by to NIST or equivalent, National metrology institute, Natural physical constants, consensus standards. The result reported herein apply only to the calibration of the item described above as received. Our decision rule is to contact the customer if the item pass and fail calibration when the results include the uncertainties and the customer must determine if the results meets their needs. The calibration certificate shall not be reproduced except in full, without written approval of SP Metrology System (Thailand).

Calibrated by : Mr.Chumpon Dokpikul

Calibration Officer

Approved by :

(Mr.Prayoon Topart)

Authorized Signatory



ID LINE : IEC17025



Calibration Report

Certificate Number : SPR24030285-11

Page : 2 of 3

Reference Standards

Equipment Name	Model	Serial No.	Certificate No.	Due. Date
Sound Level Calibrator	ST-120	211203773	EEL.BP. 140/0167	26 Jan 2025

Traceability

This certification is traceable to the International System of Unit maintained at :
TISTR - Thailand Institute of Scientific and Technological Research



ID LINE : IEC17025



Result of Calibration

Certificate Number : SPR24030285-11

Page : 3 of 3

Range : 94 to 114 dB

Function : @1kHz

Select A

Unit : dB

Standard Setting	UUC Reading		Error		Uncertainty (±)
	Fast	Slow	Fast	Slow	
94	93.9	93.9	-0.1	-0.1	0.15
114	114.1	114.1	0.1	0.1	0.15

Select C

Unit : dB

Standard Setting	UUC Reading		Error		Uncertainty (±)
	Fast	Slow	Fast	Slow	
94	93.9	93.9	-0.1	-0.1	0.15
114	114.1	113.9	0.1	-0.1	0.15

Note :

The result of calibration was found accurate as show on date and place of calibration only.
This Certificate is not certified for any commercial transaction.

Measurement Uncertainty

The reported uncertainty of measurement is the expanded uncertainty obtained by multiplying the standard uncertainty with the coverage factor $k = 2.00$, providing a level of confidence approximately 95%.

- End of Certificate -



ID LINE : IEC17025



Certificate of Calibration

Certificate Number : SPR24050262-2

Page : 1 of 3

Customer

: S.P.S. CONSULTING SERVICE CO., LTD.

7 Soi Phaholyothin 24 Phaholyothin Road., Jompol, Chatuchak,
Bangkok 10900

Equipment Name : Sound Level Meter

Manufacturer : ACO

Model : 6236

Serial Number : 182015

ID. Number : ACO-B33

Environmental Conditions

Ambient Temperature : $23^{\circ}\text{C} \pm 3^{\circ}\text{C}$ Received Date : 17 May 2024

Relative Humidity : $50\% \pm 15\%$ Calibration Date : 20 May 2024

Location of Calibration : In-Lab Recommend Due Date : 20 May 2025

Calibration Procedure : SP-CPE-04-01 Date of Issue : 21 May 2024

Method of Calibration

This certifies that the above instrument was calibrated in compliance with the calibration system requirement of ISO/IEC 17025:2017 in accordance with reference procedure. Standards used to perform this calibration are certified by to NIST or equivalent, National metrology institute, Natural physical constants, consensus standards. The result reported herein apply only to the calibration of the item described above as received. Our decision rule is to contact the customer if the item pass and fail calibration when the results include the uncertainties and the customer must determine if the results meets their needs. The calibration certificate shall not be reproduced except in full, without written approval of SP Metrology System (Thailand).

Calibrated by : Mr.Chumpon Dokpikul

Calibration Officer

Approved by :

(Mr.Prayoon Topart)

Authorized Signatory



Calibration Report

Certificate Number : SPR24050262-2

Page : 2 of 3

Reference Standards

Equipment Name	Model	Serial No.	Certificate No.	Due. Date
Sound Level Calibrator	ST-120	211203773	EEL.BP. 140/0167	26 Jan 2025

Traceability

This certification is traceable to the International System of Unit maintained at :
TISTR - Thailand Institute of Scientific and Technological Research



Result of Calibration

Certificate Number : SPR24050262-2

Page : 3 of 3

Range : 94 to 114 dB

Function : @1kHz

Select A

Unit : dB

Standard Setting	UUC Reading		Error		Uncertainty (±)
	Fast	Slow	Fast	Slow	
94	94.0	94.0	0.0	0.0	0.15
114	113.7	113.7	-0.3	-0.3	0.15

Select C

Unit : dB

Standard Setting	UUC Reading		Error		Uncertainty (±)
	Fast	Slow	Fast	Slow	
94	94.1	94.1	0.1	0.1	0.15
114	113.7	113.7	-0.3	-0.3	0.15

Select Z

Unit : dB

Standard Setting	UUC Reading		Error		Uncertainty (±)
	Fast	Slow	Fast	Slow	
94	94.1	94.1	0.1	0.1	0.15
114	113.8	113.8	-0.2	-0.2	0.15

Note :

The result of calibration was found accurate as show on date and place of calibration only.
This Certificate is not certified for any commercial transaction.

Measurement Uncertainty

The reported uncertainty of measurement is the expanded uncertainty obtained by multiplying the standard uncertainty with the coverage factor $k = 2.00$, providing a level of confidence approximately 95%.

- End of Certificate -



Certificate of Calibration

Certificate Number : SPR24030285-12

Page : 1 of 3

Customer : S.P.S. CONSULTING SERVICE CO., LTD.

7 Soi Phaholyothin 24 Phaholyothin Road., Jompol, Chatuchak,
Bangkok 10900

Equipment Name : Sound Level Meter

Manufacturer : ACO

Model : 6236

Serial Number : 192032

ID. Number : ACO-B41

Environmental Conditions

Ambient Temperature : $23^{\circ}\text{C} \pm 3^{\circ}\text{C}$

Received Date : 19 Mar 2024

Relative Humidity : 50 % \pm 15 %

Calibration Date : 23 Mar 2024

Location of Calibration : In-Lab

Recommend Due Date : 23 Mar 2025

Calibration Procedure : SP-CPE-04-01

Date of Issue : 24 Mar 2024

Method of Calibration

This certifies that the above instrument was calibrated in compliance with the calibration system requirement of ISO/IEC 17025:2017 in accordance with reference procedure. Standards used to perform this calibration are certified by to NIST or equivalent, National metrology institute, Natural physical constants, consensus standards. The result reported herein apply only to the calibration of the item described above as received. Our decision rule is to contact the customer if the item pass and fail calibration when the results include the uncertainties and the customer must determine if the results meets their needs.

The calibration certificate shall not be reproduced except in full, without written approval of SP Metrology System (Thailand).

Calibrated by : Mr.Chumpon Dokpikul

Calibration Officer

Approved by :

(Mr.Prayoon Topart)

Authorized Signatory

SP-FM-04-15 rev.0



Calibration Report

Certificate Number : SPR24030285-12

Page : 2 of 3

Reference Standards

Equipment Name	Model	Serial No.	Certificate No.	Due. Date
Sound Level Calibrator	ST-120	211203773	EEL.BP. 140/0167	26 Jan 2025

Traceability

This certification is traceable to the International System of Unit maintained at :
TISTR - Thailand Institute of Scientific and Technological Research

69/29 Moo 1 Klongsi Klonguang Pathumthani 12120 (Thailand) Tel: (662) 193-2220 5 ผู้สย www.สอยเบียงเครื่องมือวัด.com

SP-FM-04-15 rev.0



THAILAND INSTITUTE OF SCIENTIFIC AND TECHNOLOGICAL RESEARCH (TISTR)

Request No. 21-67/0647

MTC No. EEL. BP. 35/0967

CALIBRATION CERTIFICATE

Submitted by : S.P.S.Consulting Service Co., Ltd.

Address : 7 Soi Phaholyothin 24, Phaholyothin Rd., Jompol, Chatuchak, Bangkok, 10900.

Calibrated at : Electrical and Electronic Standards Laboratory, Industrial Metrology and Testing Service Centre.
Soi 1C, Bangpoo Industrial Estate, Sukhumvit Rd., Muang, Samutprakan 10280.

Instrument Calibrated :

Description : Noise Dosimeter

Manufacturer : Svantek

Model : SV-104IS

Serial No. : 80831

Ambient Environment

Temperature : $(23 \pm 3) ^\circ\text{C}$

Relative Humidity : $(50 \pm 15) \%$

Ambient Pressure : $(101.325 \pm 1.5) \text{ kPa}$

Standards used :

Multifunction Acoustic Calibrator Brüel&Kjær 4226 S/N 2810358 with Coupler UA0915 S/N 2810358.

Calibration Procedure :

This instrument was calibrated by using calibration procedure no CP-102-01, which was based on IEC 61672-3 Electroacoustics - Sound Level Meters - Part 3 : Periodic tests (2006). This calibration procedure was related to the acoustical signal test of frequency weightings using a multifunction acoustic calibrator.

This instrument has been calibrated against standards maintained at the Electrical and Electronic Standards Laboratory (EEL), which are traceable to the International System of Units through the National Institute of Metrology (Thailand).

The information on actual reading is attached herewith and the uncertainty limits quoted refer to the measured values only.

The reported expanded uncertainty is based upon a standard uncertainty multiplied by a coverage factor $k=2$, providing a level of confidence of approximately 95%.

Date of Receipt : 17 Sep. 2024

Date of Calibration : 27 Sep. 2024

1 / 2

The results relate only to the items tested/calibrated or value assigned.

Advertising the Report/Certificate and publicity of the results except in full are prohibited unless written permission is obtained from the governor of TISTR.

FM.BLMTC.002 Rev.5

Head Office

35 Mu 3 Tambon Khlong Ha, Amphoe Khlong Luang,
Changwat Pathumthani 12120, Thailand
Tel. (66) 0 2577 9036
Fax. (66) 0 2577 9009

Office/Laboratory

668 Mu 2 Tambon Bangpoomai, Amphoe Muang Samutprakan,
Changwat Samutprakan 10280, Thailand
Tel. (66) 0 2323 1672-80 ext. 115, 116
(66) 08 3219 9440
E-mail : mtc@tistr.or.th Website : www.tistr.or.th

Office

196 Phaholyothin Road, Ladyao, Chatuchak,
Bangkok 10900, Thailand
Tel. (66) 0 2579 1121-30 ext. 5219, 5225, 5217
(66) 08 1889 6827



THAILAND INSTITUTE OF SCIENTIFIC AND TECHNOLOGICAL RESEARCH (TISTR)

Request No. 21-67/0647

MTC No. EEL. BP. 35/0967

Acoustic signal test of frequency weightings

Frequency (Hz)	Deviation from response curve		Uncertainty ($\pm\text{dB}$)	Tolerance Limits Class 2 ($\pm\text{dB}$)
	A-weighting (dB)	C-weighting (dB)		
125	0.4	-0.1	0.25	2.0
1 000	-0.1	-0.1	0.25	1.4
4 000	-1.1	-1.0	0.25	3.6

Note : 1) There was no adjustment.

2) The calibration was performed at a sound pressure level of 114 dB.

3) The measured values did not include the correction of microphone of UUT.

4) The deviation was produced from the absolute difference between the measured values and the responding sound pressure levels in IEC 61672-1 (2002).

Calibrated by :

G. Sanaey

(Mr. Sanaey Grajang)

Approved by :

Pravate Kluaypa

(Mr. Pravate Kluaypa)

Director

Electrical and Electronic Standards Laboratory
Industrial Metrology and Testing Service Centre

Ref : 2011267091703412001

Date of Calibration : 27 Sep. 2024

Date of Issue : 30 Sep. 2024

2 / 2

End of Certificate

The results relate only to the items tested/calibrated or value assigned.

Advertising the Report/Certificate and publicity of the results except in full are prohibited unless written permission is obtained from the governor of TISTR.

FM.BLMTC.002 Rev.5

Head Office

35 Mu 3 Tambon Khlong Ha, Amphoe Khlong Luang,
Changwat Pathumthani 12120, Thailand
Tel. (66) 0 2577 9036
Fax. (66) 0 2577 9009

Office/Laboratory

668 Mu 2 Tambon Bangpoomai, Amphoe Muang Samutprakan,
Changwat Samutprakan 10280, Thailand
Tel. (66) 0 2323 1672-80 ext. 115, 116
(66) 08 3219 9440
E-mail : mtc@tistr.or.th Website : www.tistr.or.th

Office

196 Phaholyothin Road, Ladyao, Chatuchak,
Bangkok 10900, Thailand
Tel. (66) 0 2579 1121-30 ext. 5219, 5225, 5217
(66) 08 1889 6827



THAILAND INSTITUTE OF SCIENTIFIC AND TECHNOLOGICAL RESEARCH (TISTR)

Request No. 21-67/0647

MTC No. EEL. BP. 36/0967

CALIBRATION CERTIFICATE

Submitted by : S.P.S.Consulting Service Co., Ltd.

Address : 7 Soi Phaholyothin 24, Phaholyothin Rd., Jompol, Chatuchak, Bangkok, 10900.

Calibrated at : Electrical and Electronic Standards Laboratory, Industrial Metrology and Testing Service Centre.
Soi 1C, Bangpoo Industrial Estate, Sukhumvit Rd., Muang, Samutprakan 10280.

Instrument Calibrated :

Description : Noise Dosimeter

Manufacturer : Svante

Model : SV-104IS

Serial No. : 80832

Standards used :

Multifunction Acoustic Calibrator Brüel&Kjær 4226 S/N 2810358 with Coupler UA0915 S/N 2810358.

Calibration Procedure :

This instrument was calibrated by using calibration procedure no CP-102-01, which was based on IEC 61672-3 Electroacoustics - Sound Level Meters - Part 3 : Periodic tests (2006). This calibration procedure was related to the acoustical signal test of frequency weightings using a multifunction acoustic calibrator.

This instrument has been calibrated against standards maintained at the Electrical and Electronic Standards Laboratory (EEL), which are traceable to the International System of Units through the National Institute of Metrology (Thailand).

The information on actual reading is attached herewith and the uncertainty limits quoted refer to the measured values only.

The reported expanded uncertainty is based upon a standard uncertainty multiplied by a coverage factor $k=2$, providing a level of confidence of approximately 95%.

Date of Receipt : 17 Sep. 2024

Date of Calibration : 27 Sep. 2024

1 / 2

The results relate only to the items tested/calibrated or value assigned.

Advertising the Report/Certificate and publicity of the results except in full are prohibited unless written permission is obtained from the governor of TISTR.

FM.BL.MTC.002 Rev.5

Head Office
35 Mu 3 Tambon Khlong Ha, Amphoe Khlong Luang,
Changwat Pathumthani 12120, Thailand
Tel. (66) 0 2577 9036
Fax. (66) 0 2577 9009

Office/Laboratory
668 Mu 2 Tambon Bangpoo Mai, Amphoe Muang Samutprakan,
Changwat Samutprakan 10280, Thailand
Tel. (66) 0 2323 1672-80 ext. 115, 116
(66) 08 3219 9440
E-mail : mtc@tistr.or.th Website : www.tistr.or.th

Office
196 Phahonyothin Road, Ladyao, Chatuchak,
Bangkok 10900, Thailand
Tel. (66) 0 2579 1121-30 ext. 5219, 5225, 5217
(66) 08 1889 6827



THAILAND INSTITUTE OF SCIENTIFIC AND TECHNOLOGICAL RESEARCH (TISTR)

Request No. 21-67/0647

MTC No. EEL. BP. 36/0967

Acoustic signal test of frequency weightings

Frequency (Hz)	Deviation from response curve		Uncertainty (±dB)	Tolerance Limits Class 2 (±dB)
	A-weighting (dB)	C-weighting (dB)		
125	0.1	-0.1	0.25	2.0
1 000	-0.1	-0.1	0.25	1.4
4 000	-0.5	-0.4	0.25	3.6

- Note : 1) There was no adjustment.
2) The calibration was performed at a sound pressure level of 114 dB.
3) The measured values did not include the correction of microphone of UUT.
4) The deviation was produced from the absolute difference between the measured values and the responding sound pressure levels in IEC 61672-1 (2002).

Calibrated by :

(Mr. Sanaey Grajang)

Approved by :

(Mr. Prawate Klunaypa)

Director

Electrical and Electronic Standards Laboratory
Industrial Metrology and Testing Service Centre

Ref : 2011267091703412002

Date of Calibration : 27 Sep. 2024

Date of Issue : 30 Sep. 2024

2 / 2

End of Certificate

The results relate only to the items tested/calibrated or value assigned.

Advertising the Report/Certificate and publicity of the results except in full are prohibited unless written permission is obtained from the governor of TISTR.

FM.BL.MTC.002 Rev.5

Head Office
35 Mu 3 Tambon Khlong Ha, Amphoe Khlong Luang,
Changwat Pathumthani 12120, Thailand
Tel. (66) 0 2577 9036
Fax. (66) 0 2577 9009

Office/Laboratory
668 Mu 2 Tambon Bangpoo Mai, Amphoe Muang Samutprakan,
Changwat Samutprakan 10280, Thailand
Tel. (66) 0 2323 1672-80 ext. 115, 116
(66) 08 3219 9440
E-mail : mtc@tistr.or.th Website : www.tistr.or.th

Office
196 Phahonyothin Road, Ladyao, Chatuchak,
Bangkok 10900, Thailand
Tel. (66) 0 2579 1121-30 ext. 5219, 5225, 5217
(66) 08 1889 6827



ID LINE : IEC17025



Result of Calibration

Certificate Number : SPR24030285-12

Page : 3 of 3

Range : 94 to 114 dB

Function : @1kHz

Select A

Unit : dB

Standard Setting	UUC Reading		Error		Uncertainty (±)
	Fast	Slow	Fast	Slow	
94	94.0	94.0	0.0	0.0	0.15
114	114.0	114.0	0.0	0.0	0.15

Select C

Unit : dB

Standard Setting	UUC Reading		Error		Uncertainty (±)
	Fast	Slow	Fast	Slow	
94	94.0	94.0	0.0	0.0	0.15
114	114.0	114.0	0.0	0.0	0.15

Note :

The result of calibration was found accurate as show on date and place of calibration only.
This Certificate is not certified for any commercial transaction.

Measurement Uncertainty

The reported uncertainty of measurement is the expanded uncertainty obtained by multiplying the standard uncertainty with the coverage factor $k = 2.00$, providing a level of confidence approximately 95%.

- End of Certificate -



THAILAND INSTITUTE OF SCIENTIFIC AND TECHNOLOGICAL RESEARCH (TISTR)

Request No. 21-67/0647

MTC No. EEL. BP. 37/0967

CALIBRATION CERTIFICATE

Submitted by : S.P.S.Consulting Service Co., Ltd.

Address : 7 Soi Phaholyothin 24, Phaholyothin Rd., Jompol, Chatuchak, Bangkok, 10900.

Calibrated at : Electrical and Electronic Standards Laboratory, Industrial Metrology and Testing Service Centre.
Soi 1C, Bangpoo Industrial Estate, Sukhumvit Rd., Muang, Samutprakan 10280.

Instrument Calibrated :

Ambient Environment

Description : Noise Dosimeter

Temperature : $(23 \pm 3) ^\circ\text{C}$

Manufacturer : Svantek

Relative Humidity : $(50 \pm 15) \%$

Model : SV-104IS

Ambient Pressure : $(101.325 \pm 1.5) \text{ kPa}$

Serial No. : 80834

Standards used :

Multifunction Acoustic Calibrator Brüel&Kjær 4226 S/N 2810358 with Coupler UA0915 S/N 2810358.

Calibration Procedure :

This instrument was calibrated by using calibration procedure no CP-102-01, which was based on IEC 61672-3 Electroacoustics - Sound Level Meters - Part 3 : Periodic tests (2006). This calibration procedure was related to the acoustical signal test of frequency weightings using a multifunction acoustic calibrator.

This instrument has been calibrated against standards maintained at the Electrical and Electronic Standards Laboratory (EEL), which are traceable to the International System of Units through the National Institute of Metrology (Thailand).

The information on actual reading is attached herewith and the uncertainty limits quoted refer to the measured values only.

The reported expanded uncertainty is based upon a standard uncertainty multiplied by a coverage factor $k=2$, providing a level of confidence of approximately 95%.

Date of Receipt : 17 Sep. 2024

Date of Calibration : 27 Sep. 2024

1 / 2

Signature

The results relate only to the items tested/calibrated or value assigned.
Advertising the Report/Certificate and publicity of the results except in full are prohibited unless written permission is obtained from the governor of TISTR.

FM.BLMTC.002 Rev.5

Head Office

35 Mu 3 Tambon Khlong Ha, Amphoe Khlong Luang,
Changwat Pathumthani 12120, Thailand
Tel. (66) 0 2577 9036
Fax. (66) 0 2577 9009

Office/Laboratory

668 Mu 2 Tambon Bangpoomai, Amphoe Muang Samutprakan,
Changwat Samutprakan 10280, Thailand
Tel. (66) 0 2323 1672-80 ext. 115, 116
(66) 08 3219 9440
E-mail : mtc@tistr.or.th Website : www.tistr.or.th

Office

196 Phahonyothin Road, Ladyao, Chatuchak,
Bangkok 10900, Thailand
Tel. (66) 0 2579 1121-30 ext. 5219, 5225, 5217
(66) 08 1889 6827



THAILAND INSTITUTE OF SCIENTIFIC AND TECHNOLOGICAL RESEARCH (TISTR)

Request No. 21-67/0647

MTC No. EEL. BP. 37/0967

Acoustic signal test of frequency weightings

Frequency (Hz)	Deviation from response curve		Uncertainty (\pm dB)	Tolerance Limits Class 2 (\pm dB)
	A-weighting (dB)	C-weighting (dB)		
125	-0.1	-0.6	0.25	2.0
1 000	-0.2	-0.1	0.25	1.4
4 000	0.3	0.4	0.25	3.6

- Note :
- 1) There was no adjustment.
 - 2) The calibration was performed at a sound pressure level of 114 dB.
 - 3) The measured values did not include the correction of microphone of UUT.
 - 4) The deviation was produced from the absolute difference between the measured values and the responding sound pressure levels in IEC 61672-1 (2002).

Calibrated by :

Mr. Sanaey Grajang

(Mr. Sanaey Grajang)

Approved by :

Mr. Prawate Kluaypa

(Mr. Prawate Kluaypa)

Director

Electrical and Electronic Standards Laboratory
Industrial Metrology and Testing Service Centre

Ref : 2011267091703412003

Date of Calibration : 27 Sep. 2024

Date of Issue : 30 Sep. 2024

2 / 2

End of Certificate

The results relate only to the items tested/calibrated or value assigned.

Advertising the Report/Certificate and publicity of the results except in full are prohibited unless written permission is obtained from the governor of TISTR.

FM.BL.MTC.002 Rev.5

Head Office
35 Mu 3 Tambon Khlong Ha, Amphoe Khlong Luang,
Changwat Pathumthani 12120, Thailand
Tel. (66) 0 2577 9036
Fax. (66) 0 2577 9009

Office/Laboratory
668 Mu 2 Tambon Bangpoomai, Amphoe Muang Samutprakan,
Changwat Samutprakan 10280, Thailand
Tel. (66) 0 2323 1672-80 ext. 115, 116
(66) 08 3219 9440
E-mail : mtc@tistr.or.th Website : www.tistr.or.th

Office
196 Phahonyothin Road, Ladyao, Chatuchak,
Bangkok 10900, Thailand
Tel. (66) 0 2579 1121-30 ext. 5219, 5225, 5217
(66) 08 1889 6827

คุณภาพน้ำ

**QUALITY CALIBRATION CO., LTD.**

235 Petchkasem 63/2 Road, Laksong, Bangkac, Bangkok 10160
Tel (662) 421-5402, (662) 444-0152-3, Fax (662) 809-4584



CERTIFICATE No : 24E6416
REFERENCE No : 73694-1

PAGE : 1 OF 3

Certificate of Calibration

EQUIPMENT : pH METER
MANUFACTURER : HANNA
MODEL : HI 3512
SERIAL No : TH118035
ID No : pH 04/56
CONDITION AS RECEIVED : USED ITEM
SUBMITTED BY : S.P.S. CONSULTING SERVICE CO., LTD.
7 SOI PHAHOLYOTHIN 24, PHAHOLYOTHIN RD.,
JOMPOL, CHATUCHAK, BANGKOK 10900

CALIBRATED BY : ATSAWIN Y.

CALIBRATION DATE : 27-Jun-24

APPROVED BY : PONGSAK J.

ISSUED DATE : 27-Jun-24

RECEIVED DATE : 24-Jun-24

THIS CERTIFICATE MAY NOT BE REPRODUCED OTHER THAN IN FULL EXCEPT WITH THE PRIOR WRITTEN APPROVAL OF
QUALITY CALIBRATION CO., LTD.

F-G010 REV 03

**QUALITY CALIBRATION CO., LTD.**

235 Petchkasem 63/2 Road, Laksong, Bangkac, Bangkok 10160
Tel (662) 421-5402, (662) 444-0152-3, Fax (662) 809-4584

CERTIFICATE No : 24E6416

PAGE : 2 OF 3

Calibration Report

EQUIPMENT : pH METER
MANUFACTURER : HANNA
ID No : pH 04/56
RECEIVED DATE : 24-Jun-24
AMBIENT TEMPERATURE : 23 ° C ± 3 ° C
MODEL : HI 3512
SERIAL NUMBER : TH118035
CALIBRATION DATE : 27-Jun-24
RELATIVE HUMIDITY : 50 % RH ± 10% RH

CONDITION OF THIS RESULTS OF CALIBRATION

- THIS INSTRUMENT WAS CALIBRATED BY DIRECT MEASUREMENT METHOD BASED ON WI-TQ-062 AND WI-TQ-063. THE DISPLAY UNIT WAS TESTED BY GENERATING STANDARD VOLTAGE TO THE UNIT AND READING THE VALUE COMPARED WITH THE CALCULATED VALUE. THE DISPLAY AND ELECTROD WAS CALIBRATED BY USING STANDARD pH BUFFER
- REFERENCE STANDARD INSTRUMENTS :-

INSTRUMENT	MODEL	SERIAL No/ LOT No	CERTIFICATE No	DUE DATE
1) pH STANDARD SOLUTION	00651-06	CC784945	4880-14413915	24-Aug-25
2) pH STANDARD SOLUTION	00651-08	CC785578	4881-14430633	31-Aug-25
3) pH STANDARD SOLUTION	00651-10	CC787086	4882-14483317	21-Sep-25
4) PROCESS CALIBRATOR	CA150	91S6079	24E1251	09-Apr-25
5) BATH	260014	1247 48074	23T9014	13-Sep-24
6) THERMOMETER WITH PROBE	421504	55000379	23T9623	13-Sep-24

- THE CERTIFICATE IS VALID FOR THE ITEM CALIBRATED AS SHOWN ON THE DATE AND PLACE OF CALIBRATION ONLY.
- THIS RESULT EXCLUDE LONG TERM STABILITY OF THE UNIT UNDER CALIBRATION.
- THIS CERTIFICATE IS TRACEABLE TO SI UNIT MAINTAINED AT :-
 - NATIONAL INSTITUTE OF STANDARD AND TECHNOLOGY, USA.
 - NATIONAL INSTITUTE OF METROLOGY (THAILAND)

RESULT OF CALIBRATION : ADJUSTMENT**1. DISPLAY UNIT ONLY**

SLOPE FACTOR $k = 2.303 RT/F = 59 \text{ mV/pH}$

mV APPLIED	UUC READING (mV)	CORRECTION (mV)	UUC READING (pH)	UNCERTAINTY OF MEASUREMENT (± mV)	COVERAGE FACTOR k
414.11	414.8	-0.69	-0.115	0.15	2.00
354.95	355.5	-0.55	0.884	0.15	2.00
295.80	296.4	-0.60	1.885	0.15	2.00
236.64	237.1	-0.46	2.886	0.15	2.00
177.48	178.0	-0.52	3.887	0.15	2.00
118.32	118.8	-0.48	4.887	0.15	2.00
59.16	59.6	-0.44	5.887	0.15	2.00
0.00	0.4	-0.40	6.888	0.15	2.00
-59.16	-58.7	-0.46	8.101	0.15	2.00
-118.32	-117.9	-0.42	9.345	0.15	2.00
-177.48	-177.4	-0.08	10.589	0.15	2.00
-236.64	-236.4	-0.24	11.834	0.15	2.00
-295.80	-294.5	-1.30	13.077	0.15	2.00
-354.95	-354.7	-0.25	14.322	0.15	2.00
-414.11	-413.9	-0.21	15.565	0.15	2.00

END OF CALIBRATION REPORT PAGE 2 OF 3

F-G010 REV 03

**QUALITY CALIBRATION CO., LTD.**

235 Petchkasem 63/2 Road, Laksong, Bangkae, Bangkok 10160
Tel (662) 421-5402, (662) 444-0152-3, Fax (662) 809-4584

CERTIFICATE No : 24E6416

PAGE : 3 OF 3

Calibration Report**RESULT OF CALIBRATION (CONTINUE) :****2. DISPLAY UNIT WITH pH ELECTRODE S/N: 09081C6M**

STANDARD pH BUFFER SOLUTION (pH)	UUC READING (pH)	CORRECTION (pH)	VALUE BEFORE ADJUSTMENT	UNCERTAINTY OF MEASUREMENT (± pH)	COVERAGE FACTOR k
4.015	4.011	0.004	3.905	0.012	2.00
7.003	7.003	0.000	6.972	0.012	2.00
10.009	10.014	-0.005	9.570	0.014	2.00

3. DISPLAY UNIT WITH TEMPERATURE

STANDARD READING (°C)	UUC READING (°C)	CORRECTION (°C)	VALUE BEFORE ADJUSTMENT	UNCERTAINTY OF MEASUREMENT (± °C)	COVERAGE FACTOR k
25.004	25.0	0.004	---	0.0085	2.00

4. PERCENT SLOPE 100%

UUC : UNIT UNDER CALIBRATION

THE REPORTED UNCERTAINTY OF MEASUREMENT WAS BASED ON A STANDARD UNCERTAINTY MULTIPLIED BY A COVERAGE FACTOR k, PROVIDING A LEVEL OF CONFIDENCE APPROXIMATELY 95%.

END OF CALIBRATION REPORT



CERT.No.: HS-V015C

Calibration Date : 20 Mar 24

Submitted by : ASIA LAB @ CONSULTANT CO.,LTD

184 Soi Phutthamonthon Sai 2 Soi 12,

Bangphai, Bangkae, Bangkok 10160

Avg Room Temp : 20 °C

Avg Water Temp : 20 °C

Air Pressure : 760.00 mmHg

Salinity : 0 ppt

Model : YSI 5000

S/N : 15B100751

Probe : YSI 5010

S/N : 22D100097

ID NO. : -

Air Temp ref : S/N. F8065C26

Barometric ref : S/N. F8065C26

Water Temp ref : S/N. 11430

Technician : Kittipong M.

Calibration Details

Calibration Point	100% air sat. (@20 °C, DO = 9.09 mg/l)	(status)	(status)
Measurement 1 (mg/l)	9.08	(PASS)	-
Measurement 2 (mg/l)	9.08	(PASS)	-
Measurement 3 (mg/l)	9.08	(PASS)	-
Measurement 4 (mg/l)	9.08	(PASS)	-
Measurement 5 (mg/l)	9.08	(PASS)	-
Measurement 6 (mg/l)	9.08	(PASS)	-
Measurement 7 (mg/l)	9.08	(PASS)	-
Measurement 8 (mg/l)	9.08	(PASS)	-
Measurement 9 (mg/l)	9.08	(PASS)	-
Measurement 10 (mg/l)	9.08	(PASS)	-
Mean Measurement	9.08	mg/l	-
Inaccuracy	0.01	mg/l	-

Overall Status (PASS)

Manufacturer Specification

Accuracy = +/- 0.02 mg/l

- 1) This certificate is issued based on the result that are found as shown on date and place of test only.
- 2) The calibration procedure followed in accordance with Harikul Science Co., Ltd.
- 3) This result shall not be used for advertising purpose.

Technician Signature

(Kittipong Maekwong)

Laboratory Manager

(Supreecha Sumritam)



CERT.No.: HS-V015C

Calibration Date : 20 Mar 24
Submitted by : ASIA LAB @ CONSULTANT CO.,LTD
184 Soi Phutthamonthon Sai 2 Soi 12,
Bangphai, Bangkai, Bangkok 10160

Avg Room Temp : 20 °C
Avg Water Temp : 20 °C
Air Pressure : 760.00 mmHg
Salinity : 0 ppt

Model : YSI 5000
S/N : 15B100751
Probe : YSI 5010
S/N : 22D100097
ID NO. : -
Air Temp ref : S/N. F8065C26
Barometric ref : S/N. F8065C26
Water Temp ref : S/N. 11430
Technician : Kittipong M.

Harikul Science Co.,Ltd.
694 Soi Ratchadaniwet 24, Pracharatbamphen,
Samsaennok, Huaikhwang, Bangkok 10310
Tel: 0-2274-2456 Fax: 0-2274-2443
Email: info@harikul.com www.harikul.com
Certificate of Calibration

Calibration Details

Calibration Point	100% air sat. (@20 °C, DO = 9.09 mg/l)	(status)	(status)
Measurement 1 (mg/l)	9.08	(PASS)	-
Measurement 2 (mg/l)	9.08	(PASS)	-
Measurement 3 (mg/l)	9.08	(PASS)	-
Measurement 4 (mg/l)	9.08	(PASS)	-
Measurement 5 (mg/l)	9.08	(PASS)	-
Measurement 6 (mg/l)	9.08	(PASS)	-
Measurement 7 (mg/l)	9.08	(PASS)	-
Measurement 8 (mg/l)	9.08	(PASS)	-
Measurement 9 (mg/l)	9.08	(PASS)	-
Measurement 10 (mg/l)	9.08	(PASS)	-
Mean Measurement	9.08	mg/l	-
Inaccuracy	0.01	mg/l	-
Overall Status	(PASS)		

Manufacturer Specification

Accuracy = +/- 0.02 mg/l

- 1) This certificate is issued based on the result that are found as shown on date and place of test only.
- 2) The calibration procedure followed in accordance with Harikul Science Co., Ltd.
- 3) This result shall not be used for advertising purpose.

Technician Signature
(Kittipong Maekwong)

Laboratory Manager
(Supreecha Sumartam)

Turbomass/Clarus Mass/ SQ8 MS Preventive Maintenance (PM)

Company Name:	S.P.S. Consulting Service Co.,Ltd		
Address (Instrument Location):	7 Soi Phaholyothin24 Phaholyothin Road, Jompol, Chatuchak, Bangkok, 10900.		
Serial Number:	648N4050804	PM Number:	2 of 2
Customer Name (if applicable):	Ms. Naruecha	Telephone Number:	NA
Service Engineer Name:	Monchai Kitcharoenkeat	Service Order Number:	WO-02927336
Date PM Performed: (DD-MMM-YYYY)	22-Aug-2024	Next PM Due Date: (DD-MMM-YYYY)	22-Feb-2025

Part Number	Release	Publication Date	
TH09370064	C	March 2013	

Scope

The purpose of this PM is to ensure the continued functionality of the Turbomass/Clarus MS SQ8 MS by inspecting and replacing any worn or damaged parts. This service should only be performed by a trained representative of PerkinElmer. The customer should save their method before the PM begins.

General Instructions:

The customer must provide the engineer operational data to demonstrate recent instrument performance prior to starting the PM. Always check with the customer before making any changes that may affect the customer's analysis or calibration, including a current back-up of system software and/or data files. The completed document should be signed by an authorized PerkinElmer and customer representative and left with the customer. Update the PM sticker and instrument logbook as required.

Copyright Information

This document contains proprietary information that is protected by copyright. All rights are reserved. No part of this publication may be reproduced in any form whatsoever or translated into any language without the prior, written permission of PerkinElmer, Inc. Copyright © 2013 PerkinElmer, Inc.

Trademarks

Registered names, trademarks, etc. used in this document, even when not specifically marked as such, are protected by law. PerkinElmer is a registered trademark of PerkinElmer, Inc. All other trademarks and registered trademarks not owned by PerkinElmer, Inc. or its subsidiaries that are depicted herein are the property of their respective owners. Except as specifically set forth in its terms and conditions of sale, PerkinElmer makes no warranty of any kind with regard to this document, including, but not limited to, the implied warranties of merchantability and fitness for a particular purpose. PerkinElmer shall not be liable for incidental or consequential damages in connection with the furnishing or use of this document.

Component List

Component / Specific Model	Serial #	Software Version	Configuration Notes
Clarus680	680S14042502	Totalchrom6.3	PSS,PSS,FID
Clarus SQ8	648N4050804	Turbomass 6.4	
Atom X	US14113002	Tekma AtomX	

Parts lists

Parts Included with the PM				
Part Number (if applicable)	Description	Quantity	Batch/Lot #	Expiration Date (MM/YY)
N/A				

Additional Tools Required for PM				
Part Number (if applicable)	Description	Quantity	Serial #	Calibration Due Date (MM/YY)
N/A				
Additional Reagents and Standards Required for PM				
Part Number (if applicable)	Description	Quantity	Batch/Lot #	Expiration Date (MM/YY)
N/A				

Procedure Checklist

Use (x) to check off those steps in the checklist that have been completed.

General:

- ☒ Column type Elite 624.
- ☒ Carrier gas flow rate 1 ml/min.
- ☒ Review the instrument performance with the customer and document any recent problems.
- ☒ Inspect the customer log book and make any appropriate PM entries.
- ☒ Check incoming AC line voltage for proper levels and grounding.

Mechanical:

- ☒ Inspect and clean all fans and filters.
- ☒ Check the level of FC-43 calibration compound in reference gas bulb and fill if necessary.
- ☒ Change the oil in the fore pump.
- ☒ Inspect cartridge in fore pump vacuum filter; replace adsorbent bead if necessary.
- ☒ Replace the exhaust vapor mist filter on the fore pump.
- ☒ Remove and clean the ion source assembly. Use the Insulator Replacement Kit and/or Optics Replacement Kit if necessary
- ☒ Replace the filament.
- ☒ Remove and clean the pre-quad rods.
- ☒ Observe Wide Range Gauge pressure; clean/adjust if required.
- ☒ Inspect and clean as needed all PC boards and bottom inside of MS chassis.

Electrical:

- ☒ Check head amp offset. Adjust if necessary for proper value (Service Manual).

Operational Tests:

- ☒ Vacuum pressure.
- ☒ Air/water leak check
- ☒ AutoTune and mass calibration.
- ☒ Make a Chromatographic injection to verify peak shape and integrity only (not meant for sensitivity test).



PC Maintenance:

- ☒ Delete all unnecessary temporary files.
- ☒ Empty deleted files from recycle bin.
- ☒ Perform hard drive defragmentation.

Review:

- ☒ Review with the customer PM work performed.
- ☒ Review with the customer routine maintenance procedures.
- ☒ Discuss recommended customer-supplied materials to have on hand.

Additional Comments

Additional Comments Regarding the PM

Review

<i>The preventive maintenance checks and if applicable performance tests for Turbomass/ Clarus Mass/ SQ8 have been completed.</i>		
<i>This Turbomass/ClarusMS/SQ8 Pass the preventive maintenance.</i>		
Review of Preventive Maintenance:		
Authorized PerkinElmer Representative Monchai Kitcharoenkeat	Monchai	Date: 22-Aug-2024 (DD-MM-YYYY)
Authorized Customer Representative: Ms. Naruecha	Naruecha	Date: 22-Aug-2024 (DD-MM-YYYY)

ระดับความเข้มของแสงสว่าง



ID LINE : IEC17025

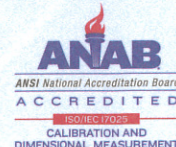

Certificate of Calibration

Certificate Number : SPR24010295-4

Page : 1 of 3

Customer : S.P.S. CONSULTING SERVICE CO., LTD.

7 Soi Phaholyothin 24 Phaholyothin Road., Jompol, Chatuchak,
Bangkok 10900

Equipment Name : Light Meter

Manufacturer : Extech

Model : 407026

Serial Number : A.055615

ID. Number : LUX-B11

Environmental Conditions

Ambient Temperature : $23^{\circ}\text{C} \pm 3^{\circ}\text{C}$

Relative Humidity : $50\% \pm 15\%$

Location of Calibration : In-Lab

Calibration Procedure : SP-CPE-04-32

Received Date : 19 Jan 2024

Calibration Date : 23 Jan 2024

Recommend Due Date : 23 Jan 2025

Date of Issue : 24 Jan 2024

Method of Calibration

This certifies that the above instrument was calibrated in compliance with the calibration system requirement of ISO/IEC 17025:2017 in accordance with reference procedure. Standards used to perform this calibration are certified by to NIST or equivalent, National metrology institute, Natural physical constants, consensus standards. The result reported herein apply only to the calibration of the item described above as received. Our decision rule is to contact the customer if the item pass and fail calibration when the results include the uncertainties and the customer must determine if the results meets their needs.

The calibration certificate shall not be reproduced except in full, without written approval of SP Metrology System (Thailand).

Calibrated by : Mr.Karoon Pengsalung

Calibration Officer

Approved by :

(Mr.Yodyaim Chansang)

Authorized Signatory



ID LINE : IEC17025



Calibration Report

Certificate Number : SPR24010295-4

Page : 2 of 3

Reference Standards

Equipment Name	Model	Serial No.	Certificate No.	Due. Date
Digital Light Meter	LX-73	Q842777	23PH462	05 Sep 2024

Traceability

This certification is traceable to the International System of Unit maintained at :
TPA - Technology Promotion Association (Thailand-Japan)



ID LINE : IEC17025

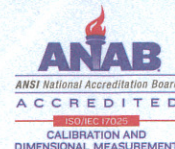

Result of Calibration

Certificate No. : SPR24010295-4

Page : 3 of 3

Function: Illumination Measurement

Unit : Lux

Calibration Point	Standard Reading	UUC Reading	Error	Uncertainty (±)
100	100.0	99	-1	1.7
200	200	199	-1	6.6
300	300	300	0	7
1000	1000	1009	9	13
2000	2000	1980	-20	26
3000	3000	2990	-10	39

Note:

The result of calibration was found accurate as show on date and place of calibration only.
This Certificate is not certified for any commercial transaction.

Measurement Uncertainty

The reported uncertainty of measurement is the expanded uncertainty obtained by multiplying the standard uncertainty with the coverage factor $k = 2.00$, providing a level of confidence approximately 95 %

- End of Certificate -

หนังสืออนุญาตขึ้นทะเบียนห้องปฏิบัติการ
วิเคราะห์เอกชน



ที่ อก ๐๓๑๐(๑)/ ๑๔ ๓ ๒ ๑

กรมโรงงานอุตสาหกรรม
ถนนพระรามที่ ๖ แขวงทุ่งพญาไท
เขตราชเทวี กรุงเทพฯ ๑๐๔๐๐

๑๑ ตุลาคม ๒๕๖๖

เรื่อง ต่ออายุหนังสือรับขึ้นทะเบียนห้องปฏิบัติการวิเคราะห์เอกชน

เรียน กรรมการผู้จัดการ บริษัท เอส.พี.เอส. คอนซัลติ้ง เซอร์วิส จำกัด

อ้างถึง คำขอขึ้นทะเบียน/ต่ออายุ/เปลี่ยนแปลงบุคลากร และชนิดสารมลพิษของห้องปฏิบัติการวิเคราะห์เอกชน
ลงวันที่ ๒๒ มิถุนายน ๒๕๖๖

สิ่งที่ส่งมาด้วย ๑. รายชื่อผู้ควบคุมดูแลห้องปฏิบัติการวิเคราะห์ จำนวน ๑ แผ่น

๒. รายชื่อเจ้าหน้าที่ประจำห้องปฏิบัติการวิเคราะห์ จำนวน ๒ แผ่น

๓. ขอบข่ายสารมลพิษที่ได้รับขึ้นทะเบียนจากกรมโรงงานอุตสาหกรรม จำนวน ๓๔ แผ่น

ตามหนังสือที่อ้างถึง บริษัท เอส.พี.เอส. คอนซัลติ้ง เซอร์วิส จำกัด ห้องปฏิบัติการวิเคราะห์เอกชน
เลขทะเบียน ว-๐๑๑๑ สถานที่ตั้งเลขที่ ๗ ซอยพลโยธิน ๒๔ ถนนพลโยธิน แขวงจอมพล เขตจตุจักร
กรุงเทพมหานคร ต่อกรมโรงงานอุตสาหกรรม นั้น

กรมโรงงานอุตสาหกรรมพิจารณาแล้ว ให้บริษัท เอส.พี.เอส. คอนซัลติ้ง เซอร์วิส จำกัด ต่ออายุ
หนังสือรับขึ้นทะเบียนห้องปฏิบัติการวิเคราะห์เอกชน โดยมีองค์ประกอบดังนี้

ก. ผู้ควบคุมดูแลห้องปฏิบัติการวิเคราะห์ จำนวน ๓๔ ราย ตามสิ่งที่ส่งมาด้วย ๑

ข. เจ้าหน้าที่ประจำห้องปฏิบัติการวิเคราะห์ จำนวน ๔๗ ราย ตามสิ่งที่ส่งมาด้วย ๒

ค. ขอบข่ายสารมลพิษที่ได้รับขึ้นทะเบียนให้วิเคราะห์ในน้ำเสีย น้ำใต้ดิน อากาศเสีย สิ่งปฏิกูล
หรือวัสดุที่ไม่ใช้แล้ว และดิน ตามสิ่งที่ส่งมาด้วย ๓

หนังสือฉบับนี้จะหมดอายุในวันที่ ๑๐ กรกฎาคม ๒๕๖๙ หากประสงค์จะต่ออายุหนังสือ
รับขึ้นทะเบียนห้องปฏิบัติการวิเคราะห์เอกชน ให้ยื่นคำขอต่ออายุพร้อมเอกสารประกอบคำขอต่อกรมโรงงาน
อุตสาหกรรมภายใน ๓๐ วัน ก่อนวันสิ้นอายุของหนังสือรับขึ้นทะเบียนห้องปฏิบัติการวิเคราะห์เอกชน ทั้งนี้
สามารถยื่นคำขอผ่านระบบอิเล็กทรอนิกส์ได้ที่หน้าเว็บไซต์กรมโรงงานอุตสาหกรรม

จึงเรียนมาเพื่อทราบ

ขอแสดงความนับถือ

(นายประสม ดำรงพงษ์)

ผู้อำนวยการกองวิจัยและเฝ้าระวังมลพิษโรงงาน
ปฏิบัติราชการแทนอธิบดีกรมโรงงานอุตสาหกรรม

กองวิจัยและเฝ้าระวังมลพิษโรงงาน

กลุ่มมาตรฐานวิธีการวิเคราะห์ทดสอบมลพิษและทะเบียนห้องปฏิบัติการ

โทร. ๐ ๒๔๓๐ ๖๓๑๒ ต่อ ๒๑๐๓-๕

โทรสาร ๐ ๒๔๓๐ ๖๓๑๒ ต่อ ๒๑๔๔

ไปรษณีย์อิเล็กทรอนิกส์ saraban@diw.mail.go.th

เอกสารแนบท้ายหนังสือรับต่ออายุขึ้นทะเบียนห้องปฏิบัติการวิเคราะห์เอกชน

บริษัท เอส.พี.เอส. คอนซัลติ้ง เซอร์วิส จำกัด

เลขทะเบียน ว-๐๑๑๑

ที่ อก ๐๓๑๐(๑)/ ๑๔ ๓ ๒ ๑

ลงวันที่ ๑๑ ตุลาคม ๒๕๖๖

ก. ผู้ควบคุมดูแลห้องปฏิบัติการวิเคราะห์ จำนวน ๓๔ ราย

๑) นายชลิต เขียวระยับ	ทะเบียนเลขที่ ว-๐๑๑๑-๐-๐๐๐๒
๒) นางสาวโสภิตา ประสาทร	ทะเบียนเลขที่ ว-๐๑๑๑-๐-๐๐๐๓
๓) นางสาวพิมพ์นันทดา มะโรงศรี	ทะเบียนเลขที่ ว-๐๑๑๑-๐-๐๐๐๔
๔) นางสาวเขมรินทร์ ธีรรัฐเศรษฐ์	ทะเบียนเลขที่ ว-๐๑๑๑-๐-๐๐๐๕
๕) นางสาวกวิสรา วรรณชัย	ทะเบียนเลขที่ ว-๐๑๑๑-๐-๐๐๐๖
๖) นางสาวเบญจรัตน์ หอมกลิ่น	ทะเบียนเลขที่ ว-๐๑๑๑-๐-๐๐๐๘
๗) นางสาวชนนิกานต์ หอมริน	ทะเบียนเลขที่ ว-๐๑๑๑-๐-๐๐๐๙
๘) นายยุทธนา ธาราธาระนิติ	ทะเบียนเลขที่ ว-๐๑๑๑-๐-๐๐๑๐
๙) นางสาวณลิณี สีมาก	ทะเบียนเลขที่ ว-๐๑๑๑-๐-๐๐๑๑
๑๐) นายวิทยา โพนชัย	ทะเบียนเลขที่ ว-๐๑๑๑-๐-๐๐๑๒
๑๑) นางสาวเพ็ญภา วิชาสวัช	ทะเบียนเลขที่ ว-๐๑๑๑-๐-๐๐๑๓
๑๒) นางสาวธัญญพัฒน์ หลานเศรษฐา	ทะเบียนเลขที่ ว-๐๑๑๑-๐-๐๐๑๔
๑๓) นางสาวธัญพร นาคะกุลพัฒนา	ทะเบียนเลขที่ ว-๐๑๑๑-๐-๐๐๑๕
๑๔) นางสาวอัจฉรา ไชยยาว	ทะเบียนเลขที่ ว-๐๑๑๑-๐-๐๐๑๖
๑๕) นายวรวิทย์ เหล่าตระกูล	ทะเบียนเลขที่ ว-๐๑๑๑-๐-๐๐๑๗
๑๖) นางสาวจินดาพร ภารกุล	ทะเบียนเลขที่ ว-๐๑๑๑-๐-๐๐๑๘
๑๗) นายธีรชัย ลอแม	ทะเบียนเลขที่ ว-๐๑๑๑-๐-๐๐๑๙
๑๘) นายเกษม สิมภาพล	ทะเบียนเลขที่ ว-๐๑๑๑-๐-๐๐๒๐
๑๙) นางสาววรารักษ์ เครือมังกร	ทะเบียนเลขที่ ว-๐๑๑๑-๐-๐๐๒๑
๒๐) นางปริญญ์ ทศจรรย์	ทะเบียนเลขที่ ว-๐๑๑๑-๐-๐๐๒๒
๒๑) นายอดุลย์ แดงกล่อม	ทะเบียนเลขที่ ว-๐๑๑๑-๐-๐๐๒๓
๒๒) นายเฉลิมวุฒิ เพ็ชรนิคม	ทะเบียนเลขที่ ว-๐๑๑๑-๐-๐๐๒๔
๒๓) นางสาวสุจินดา วิชาสวัสดิ์	ทะเบียนเลขที่ ว-๐๑๑๑-๐-๐๐๒๕
๒๔) นางสาวสุภาวดี แสนทวีสุข	ทะเบียนเลขที่ ว-๐๑๑๑-๐-๐๐๒๖
๒๕) นางสาวขวัญณา ทองนพ	ทะเบียนเลขที่ ว-๐๑๑๑-๐-๐๐๒๗
๒๖) นางสาวจารินี นันทวิสุทธิ	ทะเบียนเลขที่ ว-๐๑๑๑-๐-๐๐๒๘
๒๗) นายสมประสงค์ มั่งมี	ทะเบียนเลขที่ ว-๐๑๑๑-๐-๐๐๒๙
๒๘) นางสาวติสัณพร พูลพ่วง	ทะเบียนเลขที่ ว-๐๑๑๑-๐-๐๐๓๐
๒๙) นางสาวดาริน ทองศรี	ทะเบียนเลขที่ ว-๐๑๑๑-๐-๐๐๓๑
๓๐) นางสาวเบญจวรรณ สรรพวงศ์	ทะเบียนเลขที่ ว-๐๑๑๑-๐-๐๐๓๒
๓๑) นางสาววรารักษ์ ชัยสิทธิ์	ทะเบียนเลขที่ ว-๐๑๑๑-๐-๐๐๓๓
๓๒) นายนฤนาท ไตญ์	ทะเบียนเลขที่ ว-๐๑๑๑-๐-๐๐๓๔
๓๓) นายสมชาย ธนาวิบูลเศรษฐ์	ทะเบียนเลขที่ ว-๐๑๑๑-๐-๐๐๓๕
๓๔) นายพีระ เดชอุดม	ทะเบียนเลขที่ ว-๐๑๑๑-๐-๐๐๓๖



"อุตสาหกรรมก้าวไกล ประเทศไทยก้าวหน้า ร่วมกันพัฒนา อุตสาหกรรมสีเขียว"



เอกสารแนบท้ายหนังสือรับต่ออายุขึ้นทะเบียนห้องปฏิบัติการวิเคราะห์เอกชน

บริษัท เอส.พี.เอส. คอนซัลติ้ง เซอร์วิส จำกัด

เลขทะเบียน ว-๐๑๑

ที่ ออก ๐๓๑๐(๑)/ ๑๔ ๓ ๒ ๑

ลงวันที่ ๑๑ ตุลาคม ๒๕๖๖

ข. เจ้าหน้าที่ประจำห้องปฏิบัติการวิเคราะห์ จำนวน ๔๗ ราย

๑) นางสาวณัฏกมล มีระหาญ	ทะเบียนเลขที่ ๖-๐๑๑-๖-๐๐๐๑
๒) นายสิทธิเมธ ตรีบุตรดา	ทะเบียนเลขที่ ๖-๐๑๑-๖-๐๐๐๕
๓) นางสาววรชมน พรหมพิมาย	ทะเบียนเลขที่ ๖-๐๑๑-๖-๐๐๐๘
๔) นางสาวอรพรรณ บุญตาน้อย	ทะเบียนเลขที่ ๖-๐๑๑-๖-๐๐๐๙
๕) นางสาวบุศยารัตน์ ศิลาชัย	ทะเบียนเลขที่ ๖-๐๑๑-๖-๐๐๑๐
๖) นายรัฐธนากรณียศ เรืองศักดิ์	ทะเบียนเลขที่ ๖-๐๑๑-๖-๐๐๑๑
๗) นางสาวณิชา กรดเต็ม	ทะเบียนเลขที่ ๖-๐๑๑-๖-๐๐๑๒
๘) นายอุดมศักดิ์ จันทร์จิระวิทย์	ทะเบียนเลขที่ ๖-๐๑๑-๖-๐๐๑๓
๙) นางสาวสิรินารถ ขาวทะเล	ทะเบียนเลขที่ ๖-๐๑๑-๖-๐๐๑๔
๑๐) นางสาวบัวลม คินดี	ทะเบียนเลขที่ ๖-๐๑๑-๖-๐๐๑๕
๑๑) นางสาวอุทุมพร มูลตรี	ทะเบียนเลขที่ ๖-๐๑๑-๖-๐๐๑๖
๑๒) นายเทพพิทักษ์ โสภณ	ทะเบียนเลขที่ ๖-๐๑๑-๖-๐๐๑๗
๑๓) นายภาณุวิทย์ ชูสิงห์	ทะเบียนเลขที่ ๖-๐๑๑-๖-๐๐๑๘
๑๔) นางสาวกมลชนก บุญไชยมิ่ง	ทะเบียนเลขที่ ๖-๐๑๑-๖-๐๐๑๙
๑๕) นางสาววารารณ ภูวดี	ทะเบียนเลขที่ ๖-๐๑๑-๖-๐๐๒๐
๑๖) นางสาวนฤชา ช้างแก้ว	ทะเบียนเลขที่ ๖-๐๑๑-๖-๐๐๒๑
๑๗) นางสาวนภัสวรรณ แสงทับทิม	ทะเบียนเลขที่ ๖-๐๑๑-๖-๐๐๒๒
๑๘) นายปริญญา โพธิ์ชา	ทะเบียนเลขที่ ๖-๐๑๑-๖-๐๐๒๓
๑๙) นายฐิตินันท์ เรืองรัมย์	ทะเบียนเลขที่ ๖-๐๑๑-๖-๐๐๒๔
๒๐) นางสาวจิตสุภา สติคราม	ทะเบียนเลขที่ ๖-๐๑๑-๖-๐๐๒๕
๒๑) นายสราวุธ พรหมกระโทก	ทะเบียนเลขที่ ๖-๐๑๑-๖-๐๐๒๖
๒๒) ว่าที่ร้อยตรีพิระพงษ์ สุพรรณศรี	ทะเบียนเลขที่ ๖-๐๑๑-๖-๐๐๒๗
๒๓) นางสาวจิราพร ตาลจรัส	ทะเบียนเลขที่ ๖-๐๑๑-๖-๐๐๒๘
๒๔) นางสาวยุภากรรัตน์ สำนแก้ว	ทะเบียนเลขที่ ๖-๐๑๑-๖-๐๐๒๙
๒๕) นางสาวสุวรรณา กรอนกลาง	ทะเบียนเลขที่ ๖-๐๑๑-๖-๐๐๓๐
๒๖) นางสาวศิริวรรณ เจริญทิม	ทะเบียนเลขที่ ๖-๐๑๑-๖-๐๐๓๑
๒๗) นางสาวธนัชฐา รักวงศ์	ทะเบียนเลขที่ ๖-๐๑๑-๖-๐๐๓๒
๒๘) นายยศธณ คงแก้ว	ทะเบียนเลขที่ ๖-๐๑๑-๖-๐๐๓๓
๒๙) นายพิสิษฐ์ วรรณชัย	ทะเบียนเลขที่ ๖-๐๑๑-๖-๐๐๓๔
๓๐) นายวิษณุ อยู่สุข	ทะเบียนเลขที่ ๖-๐๑๑-๖-๐๐๓๕
๓๑) นายชาญชัย เกาวิจิตร	ทะเบียนเลขที่ ๖-๐๑๑-๖-๐๐๓๖
๓๒) นายกิตติ ช่วยวัน	ทะเบียนเลขที่ ๖-๐๑๑-๖-๐๐๓๗
๓๓) นายปิยวัฒน์ สิมมา	ทะเบียนเลขที่ ๖-๐๑๑-๖-๐๐๓๘
๓๔) นายณัฐพงษ์ เชื้อเล็ก	ทะเบียนเลขที่ ๖-๐๑๑-๖-๐๐๓๙
๓๕) นายสิทธิศักดิ์ คำวงษา	ทะเบียนเลขที่ ๖-๐๑๑-๖-๐๐๔๐

3164

๓๖) นายกิตติพงษ์...

๓๖) นายกิตติพงษ์ แสนวงศ์
 ๓๗) นางสาวอาทิตย์ยา โสภณ
 ๓๘) นางสาวโชติรส สัตย์ชื่อ
 ๓๙) นางสาวปิยมน เนื้อทอง
 ๔๐) นางสาวณาดดา ชุ่มสิดา
 ๔๑) นางสาวกรรณา เรืองศรี
 ๔๒) นางสาวนภาพรรณ สิ้นโคสูง
 ๔๓) นางสาวณณานิ แก้วนก
 ๔๔) นางสาวชนิตา แสนทอง
 ๔๕) นายอัคราภูมิ นิระผาย
 ๔๖) นายชฎานนท์ ขาดสุวรรณ
 ๔๗) นายอริยะ วงษ์เนตร

ทะเบียนเลขที่ ๖-๐๑๑-๖-๐๐๔๑
 ทะเบียนเลขที่ ๖-๐๑๑-๖-๐๐๔๒
 ทะเบียนเลขที่ ๖-๐๑๑-๖-๐๐๔๓
 ทะเบียนเลขที่ ๖-๐๑๑-๖-๐๐๔๔
 ทะเบียนเลขที่ ๖-๐๑๑-๖-๐๐๔๕
 ทะเบียนเลขที่ ๖-๐๑๑-๖-๐๐๔๖
 ทะเบียนเลขที่ ๖-๐๑๑-๖-๐๐๔๗
 ทะเบียนเลขที่ ๖-๐๑๑-๖-๐๐๔๘
 ทะเบียนเลขที่ ๖-๐๑๑-๖-๐๐๔๙
 ทะเบียนเลขที่ ๖-๐๑๑-๖-๐๐๕๐
 ทะเบียนเลขที่ ๖-๐๑๑-๖-๐๐๕๑
 ทะเบียนเลขที่ ๖-๐๑๑-๖-๐๐๕๒

3164

เอกสารแนบท้ายหนังสือรับต่ออายุขึ้นทะเบียนห้องปฏิบัติการวิเคราะห์เอกชน

บริษัท เอส.พี.เอส. คอนซัลติ้ง เซอร์วิส จำกัด

เลขทะเบียน ๖-๐๑๑

ที่ ออ ๐๓๑๐(๑)/ ๑๔ ๓ ๒ ๑

ลงวันที่ ๑๑ ตุลาคม ๒๕๖๖

ขอขยายสารมลพิษที่ได้รับขึ้นทะเบียนจากกรมโรงงานอุตสาหกรรม จำนวน ๓๗๙ รายการ

น้ำเสีย จำนวน 62 รายการ

ลำดับที่	สารมลพิษ	วิธีวิเคราะห์
1	Aldicarb	High-Performance Liquid Chromatographic Method ^[4]
2	Aldicarb Sulfone	High-Performance Liquid Chromatographic Method ^[4]
3	Aldicarb Sulfoxide	High-Performance Liquid Chromatographic Method ^[4]
4	Aldrin	Liquid-Liquid Extraction, Gas Chromatographic/ Mass Spectrometric Method ^[4]
5	Arsenic	1) Digestion, Hydride Generation/Atomic Absorption Spectrometric Method ^[4] 2) Digestion, Inductively Coupled Plasma Method ^[4]
6	Barium	Digestion, Inductively Coupled Plasma Method ^[4]
7	α-BHC	Liquid-Liquid Extraction, Gas Chromatographic/ Mass Spectrometric Method ^[4]
8	β-BHC	Liquid-Liquid Extraction, Gas Chromatographic/ Mass Spectrometric Method ^[4]
9	δ-BHC	Liquid-Liquid Extraction, Gas Chromatographic/ Mass Spectrometric Method ^[4]
10	γ-BHC	Liquid-Liquid Extraction, Gas Chromatographic/ Mass Spectrometric Method ^[4]
11	Biochemical Oxygen Demand	1) 5-Day BOD Test, Azide Modification Method ^[4] 2) 5-Day BOD Test, Membrane Electrode Method ^[4]
12	Cadmium	1) Digestion, Direct Air-Acetylene Flame Method ^[4] 2) Digestion, Electrothermal Atomic Absorption Spectrometric Method ^[4] 3) Digestion, Inductively Coupled Plasma Method ^[4]

13 Carbaryl...

ลำดับที่	สารมลพิษ	วิธีวิเคราะห์
13	Carbaryl	High-Performance Liquid Chromatographic Method ^[4]
14	Carbofuran	High-Performance Liquid Chromatographic Method ^[4]
15	Chemical Oxygen Demand	1) Open Reflux, Titrimetric method ^[4] 2) Closed Reflux, Colorimetric method ^[4] 3) Closed Reflux, Titrimetric Method ^[4]
16	Chlordane	Liquid-Liquid Extraction, Gas Chromatographic/ Mass Spectrometric Method ^[4]
17	Chromium	1) Digestion, Direct Air-Acetylene Flame Method ^[4] 2) Digestion, Electrothermal Atomic Absorption Spectrometric Method ^[4] 3) Digestion, Inductively Coupled Plasma Method ^[4]
18	Color	ADMI Weighted-Ordinate Spectrophotometric Method ^[4]
19	Copper	1) Digestion, Direct Air-Acetylene Flame Method ^[4] 2) Digestion, Inductively Coupled Plasma Method ^[4]
20	Cyanide	Distillation, Colorimetric method ^[4]
21	4,4'-DDD	Liquid-Liquid Extraction, Gas Chromatographic/ Mass Spectrometric Method ^[4]
22	4,4'-DDE	Liquid-Liquid Extraction, Gas Chromatographic/ Mass Spectrometric Method ^[4]
23	4,4'-DDT	Liquid-Liquid Extraction, Gas Chromatographic/ Mass Spectrometric Method ^[4]
24	Dieldrin	Liquid-Liquid Extraction, Gas Chromatographic/ Mass Spectrometric Method ^[4]
25	Endosulfan I	Liquid-Liquid Extraction, Gas Chromatographic/ Mass Spectrometric Method ^[4]

26 Endosulfan II...

ลำดับที่	สารมลพิษ	วิธีวิเคราะห์
26	Endosulfan II	Liquid-Liquid Extraction, Gas Chromatographic/ Mass Spectrometric Method ^[4]
27	Endosulfan Sulfate	Liquid-Liquid Extraction, Gas Chromatographic/ Mass Spectrometric Method ^[4]
28	Endrin	Liquid-Liquid Extraction, Gas Chromatographic/ Mass Spectrometric Method ^[4]
29	Endrin aldehyde	Liquid-Liquid Extraction, Gas Chromatographic/ Mass Spectrometric Method ^[4]
30	Formaldehyde	Distillation, Colorimetric Method ^[3]
31	Free Chlorine	1) Iodometric Method ^[4] 2) DPD Colorimetric Method ^[4]
32	Heptachlor	Liquid-Liquid Extraction, Gas Chromatographic/ Mass Spectrometric Method ^[4]
33	Heptachlor epoxide	Liquid-Liquid Extraction, Gas Chromatographic/ Mass Spectrometric Method ^[4]
34	Hexavalent Chromium	Colorimetric Method ^[4]
35	3-Hydroxycarbofuran	High-Performance Liquid Chromatographic Method ^[4]
36	Lead	1) Digestion, Direct Air-Acetylene Flame Method ^[4] 2) Digestion, Electrothermal Atomic Absorption Spectrometric Method ^[4] 3) Digestion, Inductively Coupled Plasma Method ^[4]
37	Malathion	Liquid-Liquid Extraction, Gas Chromatographic/ Mass Spectrometric Method ^[4]
38	Manganese	1) Digestion, Direct Air-Acetylene Flame Method ^[4] 2) Digestion, Inductively Coupled Plasma Method ^[4]
39	Mercury	Digestion, Cold-Vapor Atomic Absorption Spectrometric Method ^[4]

40 Methiocarb...

ลำดับที่	สารมลพิษ	วิธีวิเคราะห์
40	Methiocarb	High-Performance Liquid Chromatographic Method ^[4]
41	Methomyl	High-Performance Liquid Chromatographic Method ^[4]
42	Methoxychlor	Liquid-Liquid Extraction, Gas Chromatographic/ Mass Spectrometric Method ^[4]
43	Methyl parathion	Liquid-Liquid Extraction, Gas Chromatographic/ Mass Spectrometric Method ^[4]
44	1-Naphthol	High-Performance Liquid Chromatographic Method ^[4]
45	Nickel	1) Digestion, Direct Air-Acetylene Flame Method ^[4] 2) Digestion, Inductively Coupled Plasma Method ^[4]
46	Oil & Grease	1) Liquid-Liquid, Partition-Gravimetric Method ^[4] 2) Soxhlet Extraction Method ^[4]
47	Oxamyl	High-Performance Liquid Chromatographic Method ^[4]
48	pH	Electrometric Method ^[4]
49	Phenols	1) Distillation, Chloroform Extraction Method ^[4] 2) Distillation, Direct Photometric Method ^[4]
50	Propoxur	High-Performance Liquid Chromatographic Method ^[4]
51	Selenium	1) Digestion, Hydride Generation/Atomic Absorption Spectrometric Method ^[4] 2) Digestion, Inductively Coupled Plasma Method ^[4]
52	Settleable Solids	Settleable Solids Method ^[4]
53	Sulfide	1) Iodometric method ^[4] 2) Methylene blue method ^[4]
54	Temperature	Laboratory and Field Methods ^[4]
55	Total Dissolved Solids	Dried at 180 °C ^[4]

56 Total Kjeldahl Nitrogen...

ลำดับที่	สารมลพิษ	วิธีวิเคราะห์
56	Total Kjeldahl Nitrogen	Macro-Kjeldahl Method ^[4]
57	Total Phosphorous	Digestion, Colorimetric Method ^[4]
58	Total Suspended Solids	Dried at 103-105 °C ^[4]
59	Toxaphene	Liquid-Liquid Extraction, Gas Chromatographic/ Mass Spectrometric Method ^[4]
60	Trivalent Chromium	Digestion, Inductively Coupled Plasma Method; Colorimetric Method; Calculation ^[4]
61	Turbidity	Nephelometric Method ^[4]
62	Zinc	1) Digestion, Direct Air-Acetylene Flame Method ^[4] 2) Digestion, Inductively Coupled Plasma Method ^[4]

น้ำใต้ดิน จำนวน 126 รายการ

ลำดับที่	สารมลพิษ	วิธีวิเคราะห์
1	Acenaphthene	Liquid-Liquid Extraction, Gas Chromatographic/ Mass Spectrometric Method ^[4]
2	Acetone	Purge and Trap Gas Chromatographic/ Mass Spectrometric Method ^[4]
3	Aldrin	Liquid-Liquid Extraction, Gas Chromatographic/ Mass Spectrometric Method ^[4]
4	Anthracene	Liquid-Liquid Extraction, Gas Chromatographic/ Mass Spectrometric Method ^[4]
5	Antimony	Digestion, Inductively Coupled Plasma Spectrometric Method ^[4]
6	Arsenic	1) Digestion, Hydride Generation/Atomic Absorption Spectrometric Method ^[4] 2) Digestion, Inductively Coupled Plasma Method ^[4]
7	Atrazine	Liquid-Liquid Extraction, Gas Chromatographic/ Mass Spectrometric Method ^[4]

8 Barium...

ลำดับที่	สารมลพิษ	วิธีวิเคราะห์
8	Barium	Digestion, Inductively Coupled Plasma Spectrometric Method ^[4]
9	Benz(a)anthracene	Liquid-Liquid Extraction, Gas Chromatographic/ Mass Spectrometric Method ^[4]
10	Benzene	Purge and Trap Gas Chromatographic/ Mass Spectrometric Method ^[4]
11	Benzo(b)fluoranthene	Liquid-Liquid Extraction, Gas Chromatographic/ Mass Spectrometric Method ^[4]
12	Benzo(k)fluoranthene	Liquid-Liquid Extraction, Gas Chromatographic/ Mass Spectrometric Method ^[4]
13	Benzoic acid	Liquid-Liquid Extraction, Gas Chromatographic/ Mass Spectrometric Method ^[4]
14	Benzo(a)pyrene	Liquid-Liquid Extraction, Gas Chromatographic/ Mass Spectrometric Method ^[4]
15	Benzo(g,h,i)perylene	Liquid-Liquid Extraction, Gas Chromatographic/ Mass Spectrometric Method ^[4]
16	Beryllium	Digestion, Inductively Coupled Plasma Spectrometric Method ^[4]
17	Bis(2-chloroethyl)ether	Liquid-Liquid Extraction, Gas Chromatographic/ Mass Spectrometric Method ^[4]
18	Bis(2-ethylhexyl)phthalate	Liquid-Liquid Extraction, Gas Chromatographic/ Mass Spectrometric Method ^[4]
19	Bromodichloromethane	Purge and Trap Gas Chromatographic/ Mass Spectrometric Method ^[4]
20	Bromoform	Purge and Trap Gas Chromatographic/ Mass Spectrometric Method ^[4]
21	Butanol	Purge and Trap Gas Chromatographic/ Mass Spectrometric Method ^[4]
22	Butyl benzyl phthalate	Liquid-Liquid Extraction, Gas Chromatographic/ Mass Spectrometric Method ^[4]
23	Cadmium	Digestion, Inductively Coupled Plasma Spectrometric Method ^[4]

24 Carbazole...

ลำดับที่	สารมลพิษ	วิธีวิเคราะห์
24	Carbazole	Liquid-Liquid Extraction, Gas Chromatographic/ Mass Spectrometric Method ^[4]
25	Carbon disulfide	Purge and Trap Gas Chromatographic/ Mass Spectrometric Method ^[4]
26	Carbon tetrachloride	Purge and Trap Gas Chromatographic/ Mass Spectrometric Method ^[4]
27	Chlordane	Liquid-Liquid Extraction, Gas Chromatographic/ Mass Spectrometric Method ^[4]
28	p-Chloroaniline	Liquid-Liquid Extraction, Gas Chromatographic/ Mass Spectrometric Method ^[4]
29	Chlorobenzene	Purge and Trap Gas Chromatographic/ Mass Spectrometric Method ^[4]
30	Chlorodibromomethane	Purge and Trap Gas Chromatographic/ Mass Spectrometric Method ^[4]
31	Chloroform	Purge and Trap Gas Chromatographic/ Mass Spectrometric Method ^[4]
32	2-Chlorophenol	Liquid-Liquid Extraction, Gas Chromatographic/ Mass Spectrometric Method ^[4]
33	Chromium	1) Digestion, Direct Air-Acetylene Flame Method ^[4] 2) Digestion, Electrothermal Atomic Absorption Spectrometric Method ^[4] 3) Digestion, Inductively Coupled Plasma Spectrometric Method ^[4]
34	Chromium (III)	Digestion, Inductively Coupled Plasma Spectrometric Method; Colorimetric Method; Calculation ^[4]
35	Chromium (VI)	Colorimetric Method ^[4]
36	Chrysene	Liquid-Liquid Extraction, Gas Chromatographic/ Mass Spectrometric Method ^[4]
37	Cyanide	Distillation, Colorimetric Method ^[4]

38 2,4-D...

ลำดับที่	สารมลพิษ	วิธีวิเคราะห์
38	2,4-D	Liquid-Liquid Extraction, Gas Chromatographic Method ^[4]
39	DDD	Liquid-Liquid Extraction, Gas Chromatographic/ Mass Spectrometric Method ^[4]
40	DDE	Liquid-Liquid Extraction, Gas Chromatographic/ Mass Spectrometric Method ^[4]
41	DDT	Liquid-Liquid Extraction, Gas Chromatographic/ Mass Spectrometric Method ^[4]
42	Dibenz(a,h)anthracene	Liquid-Liquid Extraction, Gas Chromatographic/ Mass Spectrometric Method ^[4]
43	Di-n-butyl phthalate	Liquid-Liquid Extraction, Gas Chromatographic/ Mass Spectrometric Method ^[4]
44	1,2-Dichlorobenzene	Liquid-Liquid Extraction, Gas Chromatographic/ Mass Spectrometric Method ^[4]
45	1,3-Dichlorobenzene	Liquid-Liquid Extraction, Gas Chromatographic/ Mass Spectrometric Method ^[4]
46	1,4-Dichlorobenzene	Liquid-Liquid Extraction, Gas Chromatographic/ Mass Spectrometric Method ^[4]
47	3,3'-Dichlorobenzidine	Liquid-Liquid Extraction, Gas Chromatographic/ Mass Spectrometric Method ^[4]
48	1,1-Dichloroethane	Purge and Trap Gas Chromatographic/ Mass Spectrometric Method ^[4]
49	1,2-Dichloroethane	Purge and Trap Gas Chromatographic/ Mass Spectrometric Method ^[4]
50	1,1-Dichloroethylene	Purge and Trap Gas Chromatographic/ Mass Spectrometric Method ^[4]
51	cis-1,2-Dichloroethylene	Purge and Trap Gas Chromatographic/ Mass Spectrometric Method ^[4]
52	trans-1,2-Dichloroethylene	Purge and Trap Gas Chromatographic/ Mass Spectrometric Method ^[4]
53	2,4-Dichlorophenol	Liquid-Liquid Extraction, Gas Chromatographic/ Mass Spectrometric Method ^[4]

54 1,2-Dichloropropane...

ลำดับที่	สารมลพิษ	วิธีวิเคราะห์
54	1,2-Dichloropropane	Purge and Trap Gas Chromatographic/ Mass Spectrometric Method ^[4]
55	1,3-Dichloropropane	Purge and Trap Gas Chromatographic/ Mass Spectrometric Method ^[4]
56	1,3-Dichloropropene	Purge and Trap Gas Chromatographic/ Mass Spectrometric Method ^[4]
57	Dieldrin	Liquid-Liquid Extraction, Gas Chromatographic/ Mass Spectrometric Method ^[4]
58	Diethyl phthalate	Liquid-Liquid Extraction, Gas Chromatographic/ Mass Spectrometric Method ^[4]
59	2,4-Dimethylphenol	Liquid-Liquid Extraction, Gas Chromatographic/ Mass Spectrometric Method ^[4]
60	2,4-Dinitrophenol	Liquid-Liquid Extraction, Gas Chromatographic/ Mass Spectrometric Method ^[4]
61	2,4-Dinitrotoluene	Liquid-Liquid Extraction, Gas Chromatographic/ Mass Spectrometric Method ^[4]
62	2,6-Dinitrotoluene	Liquid-Liquid Extraction, Gas Chromatographic/ Mass Spectrometric Method ^[4]
63	Di-n-Octyl phthalate	Liquid-Liquid Extraction, Gas Chromatographic/ Mass Spectrometric Method ^[4]
64	Endosulfan	Liquid-Liquid Extraction, Gas Chromatographic/ Mass Spectrometric Method ^[4]
65	Endrin	Liquid-Liquid Extraction, Gas Chromatographic/ Mass Spectrometric Method ^[4]
66	Ethylbenzene	Purge and Trap Gas Chromatographic/ Mass Spectrometric Method ^[4]
67	Fluoranthene	Liquid-Liquid Extraction, Gas Chromatographic/ Mass Spectrometric Method ^[4]
68	Fluorene	Liquid-Liquid Extraction, Gas Chromatographic/ Mass Spectrometric Method ^[4]
69	Heptachlor	Liquid-Liquid Extraction, Gas Chromatographic/ Mass Spectrometric Method ^[4]

70 Heptachlor epoxide...

ลำดับที่	สารมลพิษ	วิธีวิเคราะห์
70	Heptachlor epoxide	Liquid-Liquid Extraction, Gas Chromatographic/ Mass Spectrometric Method ^[4]
71	Hexachlorobenzene	Liquid-Liquid Extraction, Gas Chromatographic/ Mass Spectrometric Method ^[4]
72	Hexachloro-1,3-butadiene	Liquid-Liquid Extraction, Gas Chromatographic/ Mass Spectrometric Method ^[4]
73	n-Hexane	Purge and Trap Gas Chromatographic/ Mass Spectrometric Method ^[4]
74	α -HCH	Liquid-Liquid Extraction, Gas Chromatographic/ Mass Spectrometric Method ^[4]
75	β -HCH	Liquid-Liquid Extraction, Gas Chromatographic/ Mass Spectrometric Method ^[4]
76	γ -HCH	Liquid-Liquid Extraction, Gas Chromatographic/ Mass Spectrometric Method ^[4]
77	Hexachlorocyclopentadiene	Liquid-Liquid Extraction, Gas Chromatographic/ Mass Spectrometric Method ^[4]
78	Hexachloroethane	Liquid-Liquid Extraction, Gas Chromatographic/ Mass Spectrometric Method ^[4]
79	Indeno(1,2,3-cd)pyrene	Liquid-Liquid Extraction, Gas Chromatographic/ Mass Spectrometric Method ^[4]
80	Isophorone	Liquid-Liquid Extraction, Gas Chromatographic/ Mass Spectrometric Method ^[4]
81	Lead	1) Digestion, Direct Air-Acetylene Flame Method ^[4] 2) Digestion, Electrothermal Atomic Absorption Spectrometric Method ^[4] 3) Digestion, Inductively Coupled Plasma Spectrometric Method ^[4]
82	Manganese	1) Digestion, Direct Air-Acetylene Flame Method ^[4] 2) Digestion, Inductively Coupled Plasma Spectrometric Method ^[4]

83 Mercury...

ลำดับที่	สารมลพิษ	วิธีวิเคราะห์
83	Mercury	Digestion, Cold-Vapor Atomic Absorption Spectrometric Method ^[4]
84	Methanol	Purge and Trap Gas Chromatographic/ Mass Spectrometric Method ^[4]
85	Methoxychlor	Liquid-Liquid Extraction, Gas Chromatographic/ Mass Spectrometric Method ^[4]
86	Methyl bromide	Purge and Trap Gas Chromatographic/ Mass Spectrometric Method ^[4]
87	Methylene chloride	Purge and Trap Gas Chromatographic/ Mass Spectrometric Method ^[4]
88	2-Methylphenol	Liquid-Liquid Extraction, Gas Chromatographic/ Mass Spectrometric Method ^[4]
89	2-Methylnaphthalene	Liquid-Liquid Extraction, Gas Chromatographic/ Mass Spectrometric Method ^[4]
90	Methyl tert-butyl ether	Purge and Trap, Gas Chromatographic/ Mass Spectrometric Method ^[4]
91	Naphthalene	Liquid-Liquid Extraction, Gas Chromatographic/ Mass Spectrometric Method ^[4]
92	Nickel	1) Digestion, Direct Air-Acetylene Flame Method ^[4] 2) Digestion, Inductively Coupled Plasma Spectrometric Method ^[4]
93	Nitrobenzene	Liquid-Liquid Extraction, Gas Chromatographic/ Mass Spectrometric Method ^[4]
94	N-Nitrosodiphenylamine	Liquid-Liquid Extraction, Gas Chromatographic/ Mass Spectrometric Method ^[4]
95	N-Nitrosodi-n-propylamine	Liquid-Liquid Extraction, Gas Chromatographic/ Mass Spectrometric Method ^[4]
96	Polychlorinated Biphenyls - PCB-1016 - PCB-1221 - PCB-1232	Liquid-Liquid Extraction, Gas Chromatographic/ Mass Spectrometric Method ^[4]

3m

- PCB-1242...

ลำดับที่	สารมลพิษ	วิธีวิเคราะห์
	- PCB-1242 - PCB-1248 - PCB-1254 - PCB-1260	
97	Pentachlorophenol	Liquid-Liquid Extraction, Gas Chromatographic/ Mass Spectrometric Method ^[4]
98	pH	Electrometric method ^[4]
99	Phenanthrene	Liquid-Liquid Extraction, Gas Chromatographic/ Mass Spectrometric Method ^[4]
100	Phenol	1) Distillation, Chloroform Extraction Method ^[4] 2) Distillation, Direct Photometric Method ^[4]
101	Pyrene	Liquid-Liquid Extraction, Gas Chromatographic/ Mass Spectrometric Method ^[4]
102	Selenium	Digestion, Hydride Generation/Atomic Absorption Spectrometric Method ^[4]
103	Silver	Digestion, Inductively Coupled Plasma Method ^[4]
104	Styrene	Purge and Trap Gas Chromatographic/ Mass spectrometric Method ^[4]
105	1,1,2,2-Tetrachloroethane	Purge and Trap Gas Chromatographic/ Mass Spectrometric Method ^[4]
106	Tetrachloroethylene	Purge and Trap Gas Chromatographic/ Mass Spectrometric Method ^[4]
107	Toluene	Purge and Trap Gas Chromatographic/ Mass Spectrometric Method ^[4]
108	Toxaphene	Liquid-Liquid Extraction, Gas Chromatographic/ Mass Spectrometric Method ^[4]
109	TPH (C ₅ -C ₈)	Purge and Trap, Gas Chromatographic Method ^[13,22]
110	TPH (C ₈ -C ₁₆)	Separatory Funnel Liquid-Liquid Extraction, Gas Chromatographic Method ^[9,22]
111	TPH (C ₁₆ -C ₃₅)	Separatory Funnel Liquid-Liquid Extraction, Gas Chromatographic Method ^[9,22]

3m

112 1,2,4-Trichlorobenzene...

ลำดับที่	สารมลพิษ	วิธีวิเคราะห์
112	1,2,4-Trichlorobenzene	Liquid-Liquid Extraction, Gas Chromatographic/ Mass Spectrometric Method ^[4]
113	1,1,1-Trichloroethane	Purge and Trap Gas Chromatographic/ Mass Spectrometric Method ^[4]
114	1,1,2-Trichloroethane	Purge and Trap Gas Chromatographic/ Mass Spectrometric Method ^[4]
115	Trichloroethylene	Purge and Trap Gas Chromatographic/ Mass Spectrometric Method ^[4]
116	2,4,5-Trichlorophenol	Liquid-Liquid Extraction, Gas Chromatographic/ Mass Spectrometric Method ^[4]
117	2,4,6-Trichlorophenol	Liquid-Liquid Extraction, Gas Chromatographic/ Mass Spectrometric Method ^[4]
118	1,3,5-Trimethylbenzene	Purge and Trap Gas Chromatographic/ Mass Spectrometric Method ^[4]
119	Vanadium	Digestion, Inductively Coupled Plasma Spectrometric Method ^[4]
120	Vinyl acetate	Purge and Trap Gas Chromatographic/ Mass Spectrometric Method ^[4]
121	Vinyl chloride	Purge and Trap Gas Chromatographic/ Mass Spectrometric Method ^[4]
122	m-Xylene	Purge and Trap Gas Chromatographic/ Mass Spectrometric Method ^[4]
123	o-Xylene	Purge and Trap Gas Chromatographic/ Mass Spectrometric Method ^[4]
124	p-Xylene	Purge and Trap Gas Chromatographic/ Mass Spectrometric Method ^[4]
125	Xylene (Total)	Purge and Trap Gas Chromatographic/ Mass Spectrometric Method ^[4]
126	Zinc	1) Digestion, Direct Air-Acetylene Flame Method ^[4] 2) Digestion, Inductively Coupled Plasma Spectrometric Method ^[4]

อากาศเสีย...

อากาศเสีย (ปล่องระบาย) จำนวน 28 รายการ

ลำดับที่	สารมลพิษ	วิธีวิเคราะห์
1	Antimony	1) Isokinetic Sampling, Digestion, Direct Air-Acetylene Flame Method ^[5]
2	Arsenic	2) Isokinetic Sampling, Digestion, Inductively Coupled Plasma Method ^[5] 1) Isokinetic Sampling, Digestion, Hydride Generation/Atomic Absorption Spectrometric Method ^[5]
3	Beryllium	2) Isokinetic Sampling, Digestion, Inductively Coupled Plasma Method ^[5] Isokinetic Sampling, Digestion, Inductively Coupled Plasma Method ^[5]
4	Cadmium	1) Isokinetic Sampling, Digestion, Direct Air- Acetylene Flame Method ^[5]
5	Carbon Monoxide	2) Isokinetic Sampling, Digestion, Inductively Coupled Plasma Method ^[5]
6	Chlorine	Instrumental Analyzer Method ^[5] 1) Absorption Sampling, Ion Chromatographic Method ^[5]
7	Chromium	2) Isokinetic Sampling, Ion Chromatographic Method ^[5] 1) Isokinetic Sampling, Digestion, Direct Air- Acetylene Flame Method ^[5]
8	Cobalt	2) Isokinetic Sampling, Digestion, Inductively Coupled Plasma Method ^[5]
9	Copper	1) Isokinetic Sampling, Digestion, Direct Air- Acetylene Flame Method ^[5] 2) Isokinetic Sampling, Digestion, Inductively Coupled Plasma Method ^[5]

10 Cresol...

ลำดับที่	สารมลพิษ	วิธีวิเคราะห์
10	Cresol	Adsorption Sampling, Gas Chromatographic Method ^[5]
11	Dioxins/Furans	Isokinetic Sampling ^[5]
12	Hydrogen Chloride	1) Absorption Sampling, Ion Chromatographic Method ^[5] 2) Isokinetic Sampling, Ion Chromatographic Method ^[5]
13	Hydrogen Fluoride	1) Absorption Sampling, Ion Chromatographic Method ^[5] 2) Isokinetic Sampling, Ion Chromatographic Method ^[5]
14	Hydrogen Sulfide	Absorption Sampling, Iodometric Method ^[5]
15	Lead	1) Isokinetic Sampling, Digestion, Direct Air-Acetylene Flame Method ^[5] 2) Isokinetic Sampling, Digestion, Inductively Coupled Plasma Method ^[5]
16	Manganese	1) Isokinetic Sampling, Digestion, Direct Air-Acetylene Flame Method ^[5] 2) Isokinetic Sampling, Digestion, Inductively Coupled Plasma Method ^[5]
17	Mercury	Isokinetic Sampling, Digestion, Cold-Vapor Atomic Absorption Spectrometric Method ^[5]
18	Nickel	1) Isokinetic Sampling, Digestion, Direct Air-Acetylene Flame Method ^[5] 2) Isokinetic Sampling, Digestion, Inductively Coupled Plasma Method ^[5]
19	Opacity	Ringelmann's Method ^[2]
20	Oxides of Nitrogen	1) Absorption Sampling, Phenoldisulfonic acid Method ^[5] 2) Instrumental Analyzer Method ^[5]
21	Selenium	Isokinetic Sampling, Digestion, Hydride Generation/Atomic Absorption Spectrometric Method ^[5]

22 Sulfur Dioxide...

ลำดับที่	สารมลพิษ	วิธีวิเคราะห์
22	Sulfur Dioxide	1) Absorption Sampling, Barium-Thorin Titrimetric Method ^[5] 2) Isokinetic Sampling, Barium-Thorin Titrimetric Method ^[5] 3) Instrumental Analyzer Method ^[5]
23	Sulfuric acid	Isokinetic Sampling, Barium-Thorin Titrimetric Method ^[5]
24	Tellurium	Isokinetic Sampling, Digestion, Inductively Coupled Plasma Method ^[5]
25	Tin	Isokinetic Sampling, Digestion, Inductively Coupled Plasma Method ^[5]
26	Total Suspended Particulate	Isokinetic Sampling, Gravimetric Method ^[5]
27	Vanadium	Isokinetic Sampling, Digestion, Inductively Coupled Plasma Method ^[5]
28	Xylene	1) Adsorption Sampling, Gas Chromatographic Method ^[5] 2) Adsorption Sampling, Gas Chromatographic/Mass Spectrometric Method ^[5]

สิ่งปฏิกูลหรือวัสดุที่ไม่ใช้แล้ว จำนวน 38 รายการ

ลำดับที่	สารมลพิษ	วิธีวิเคราะห์
1	Acrylonitrile	1) Waste Extraction, Purge and Trap, Gas Chromatographic/Mass Spectrometric Method ^[1,13,27] 2) Purge and Trap, Gas Chromatographic/Mass Spectrometric Method ^[14,27]
2	Aldrin	1) Waste Extraction, Separatory Funnel Liquid-Liquid Extraction, Gas Chromatographic Method ^[1,9,23] 2) Soxhlet Extraction, Gas Chromatographic Method ^[10,23]

3 Antimony...

ลำดับที่	สารมลพิษ	วิธีวิเคราะห์
3	Antimony	1) Waste Extraction, Digestion, Flame Atomic Absorption Spectrometric Method ^[1,6,16] 2) Waste Extraction, Digestion, Inductively Coupled Plasma Method ^[1,6,15] 3) Digestion, Flame Atomic Absorption Spectrometric Method ^[7,16] 4) Digestion, Inductively Coupled Plasma Method ^[7,15]
4	Arsenic	1) Waste Extraction, Digestion, Hydride Generation/Atomic Absorption Spectrometric Method ^[1,6,17] 2) Waste Extraction, Digestion, Inductively Coupled Plasma Method ^[1,6,15] 3) Digestion, Hydride Generation/Atomic Absorption Spectrometric Method ^[7,17] 4) Digestion, Inductively Coupled Plasma Method ^[7,15]
5	Barium	1) Waste Extraction, Digestion, Inductively Coupled Plasma Method ^[1,6,15] 2) Digestion, Inductively Coupled Plasma Method ^[7,15]
6	Beryllium	1) Waste Extraction, Digestion, Inductively Coupled Plasma Method ^[1,6,15] 2) Digestion, Inductively Coupled Plasma Method ^[7,15]
7	Cadmium	1) Waste Extraction, Digestion, Flame Atomic Absorption Spectrometric Method ^[1,6,16] 2) Waste Extraction, Digestion, Inductively Coupled Plasma Method ^[1,6,15] 3) Digestion, Flame Atomic Absorption Spectrometric Method ^[7,16] 4) Digestion, Inductively Coupled Plasma Method ^[7,15]

8 Chlordane...

ลำดับที่	สารมลพิษ	วิธีวิเคราะห์
8	Chlordane	1) Waste Extraction, Separatory Funnel Liquid-Liquid Extraction, Gas Chromatographic/Mass Spectrometric Method ^[1,9,28] 2) Soxhlet Extraction, Gas Chromatographic/Mass Spectrometric Method ^[10,28]
9	Chromium	1) Waste Extraction, Digestion, Flame Atomic Absorption Spectrometric Method ^[1,6,16] 2) Waste Extraction, Digestion, Inductively Coupled Plasma Method ^[1,6,15] 3) Digestion, Flame Atomic Absorption Spectrometric Method ^[7,16] 4) Digestion, Inductively Coupled Plasma Method ^[7,15]
10	Chromium (VI)	1) Waste Extraction, Colorimetric Method ^[1,18] 2) Alkaline Digestion, Colorimetric Method ^[8,18]
11	Cobalt	1) Waste Extraction, Digestion, Flame Atomic Absorption Spectrometric Method ^[1,6,16] 2) Waste Extraction, Digestion, Inductively Coupled Plasma Method ^[1,6,15] 3) Digestion, Flame Atomic Absorption Spectrometric Method ^[7,16] 4) Digestion, Inductively Coupled Plasma Method ^[7,15]
12	Copper	1) Waste Extraction, Digestion, Flame Atomic Absorption Spectrometric Method ^[1,6,16] 2) Waste Extraction, Digestion, Inductively Coupled Plasma Method ^[1,6,15] 3) Digestion, Flame Atomic Absorption Spectrometric Method ^[7,16] 4) Digestion, Inductively Coupled Plasma Method ^[7,15]

13 2,4-D...

ลำดับที่	สารมลพิษ	วิธีวิเคราะห์
13	2,4-D	1) Waste Extraction, Gas Chromatographic/ Mass Spectrometric Method ^[1,26]
		2) Ultrasonic Extraction, Gas Chromatographic/ Mass Spectrometric Method ^[26]
14	DDD	1) Waste Extraction, Separatory Funnel Liquid- Liquid Extraction, Gas Chromatographic Method ^[1,9,23]
		2) Soxhlet Extraction, Gas Chromatographic Method ^[10,23]
15	DDE	1) Waste Extraction, Separatory Funnel Liquid- Liquid Extraction, Gas Chromatographic Method ^[1,9,23]
		2) Soxhlet Extraction, Gas Chromatographic Method ^[10,23]
16	DDT	1) Waste Extraction, Separatory Funnel Liquid- Liquid Extraction, Gas Chromatographic Method ^[1,9,23]
		2) Soxhlet Extraction, Gas Chromatographic Method ^[10,23]
17	Dieldrin	1) Waste Extraction, Separatory Funnel Liquid- Liquid Extraction, Gas Chromatographic Method ^[1,9,23]
		2) Soxhlet Extraction, Gas Chromatographic Method ^[10,23]
18	Endrin	1) Waste Extraction, Separatory Funnel Liquid- Liquid Extraction, Gas Chromatographic Method ^[1,9,23]
		2) Soxhlet Extraction, Gas Chromatographic Method ^[10,23]
19	Heptachlor	1) Waste Extraction, Separatory Funnel Liquid- Liquid Extraction, Gas Chromatographic Method ^[1,9,23]

2) Soxhlet Extraction...

ลำดับที่	สารมลพิษ	วิธีวิเคราะห์
		2) Soxhlet Extraction, Gas Chromatographic Method ^[10,23]
20	Kepone	1) Waste Extraction, Separatory Funnel Liquid- Liquid Extraction, Gas Chromatographic/Mass Spectrometric Method ^[1,9,28]
		2) Ultrasonic Extraction, Gas Chromatographic/ Mass Spectrometric Method ^[11,28]
21	Lead	1) Waste Extraction, Digestion, Flame Atomic Absorption Spectrometric Method ^[1,6,16]
		2) Waste Extraction, Digestion, Inductively Coupled Plasma Method ^[1,6,15]
		3) Digestion, Flame Atomic Absorption Spectrometric Method ^[7,16]
		4) Digestion, Inductively Coupled Plasma Method ^[7,15]
22	Lindane	1) Waste Extraction, Separatory Funnel Liquid- Liquid Extraction, Gas Chromatographic/Mass Spectrometric Method ^[1,9,28]
		2) Soxhlet Extraction, Gas Chromatographic/ Mass Spectrometric Method ^[10,28]
23	Mercury	1) Waste Extraction, Digestion, Cold-Vapor Atomic Absorption Spectrometric Method ^[1,19]
		2) Digestion, Cold-Vapor Atomic Absorption Spectrometric Method ^[20]
24	Methoxychlor	1) Waste Extraction, Separatory Funnel Liquid- Liquid Extraction, Gas Chromatographic Method ^[1,9,23]
		2) Soxhlet Extraction, Gas Chromatographic Method ^[10,23]
25	Mirex	1) Waste Extraction, Separatory Funnel Liquid- Liquid Extraction, Gas Chromatographic/Mass Spectrometric Method ^[1,9,28]
		2) Soxhlet Extraction, Gas Chromatographic Method ^[10,23]

26 Molybdenum...

ลำดับที่	สารมลพิษ	วิธีวิเคราะห์
26	Molybdenum	1) Waste Extraction, Digestion, Flame Atomic Absorption Spectrometric Method ^[1,6,16] 2) Waste Extraction, Digestion, Inductively Coupled Plasma Method ^[1,6,15] 3) Digestion, Flame Atomic Absorption Spectrometric Method ^[7,16] 4) Digestion, Inductively Coupled Plasma Method ^[7,15]
27	Nickel	1) Waste Extraction, Digestion, Flame Atomic Absorption Spectrometric Method ^[1,6,16] 2) Waste Extraction, Digestion, Inductively Coupled Plasma Method ^[1,6,15] 3) Digestion, Flame Atomic Absorption Spectrometric Method ^[7,16] 4) Digestion, Inductively Coupled Plasma Method ^[7,15]
28	Polychlorinated Biphenyls - Aroclor 1016 - Aroclor 1221 - Aroclor 1232 - Aroclor 1242 - Aroclor 1248 - Aroclor 1254 - Aroclor 1260	1) Waste Extraction, Separatory Funnel Liquid-Liquid Extraction, Gas Chromatographic/Mass Spectrometric Method ^[1,9,28] 2) Soxhlet Extraction, Gas Chromatographic/Mass Spectrometric Method ^[10,28]
29	Pentachlorophenol	1) Waste Extraction, Separatory Funnel Liquid-Liquid Extraction, Gas Chromatographic/Mass Spectrometric Method ^[1,9,28] 2) Soxhlet Extraction, Gas Chromatographic/Mass Spectrometric Method ^[10,28]
30	pH	Electrometric Method ^[32,33]

31 Selenium...

ลำดับที่	สารมลพิษ	วิธีวิเคราะห์
31	Selenium	1) Waste Extraction, Digestion, Hydride Generation/Atomic Absorption Spectrometric Method ^[1,6,21] 2) Waste Extraction, Digestion, Inductively Coupled Plasma Method ^[1,6,15] 3) Digestion, Hydride Generation/Atomic Absorption Spectrometric Method ^[7,21] 4) Digestion, Inductively Coupled Plasma Method ^[7,15]
32	Silver	1) Waste Extraction, Digestion, Flame Atomic Absorption Spectrometric Method ^[1,6,16] 2) Waste Extraction, Digestion, Inductively Coupled Plasma Method ^[1,6,15] 3) Digestion, Flame Atomic Absorption Spectrometric Method ^[7,16] 4) Digestion, Inductively Coupled Plasma Method ^[7,15]
33	Silvex	1) Waste Extraction, Gas Chromatographic/Mass Spectrometric Method ^[1,26] 2) Ultrasonic Extraction, Gas Chromatographic/Mass Spectrometric Method ^[26]
34	Thallium	1) Waste Extraction, Digestion, Inductively Coupled Plasma Method ^[1,6,15] 2) Digestion, Inductively Coupled Plasma Method ^[7,15]
35	Toxaphene	1) Waste Extraction, Separatory Funnel Liquid-Liquid Extraction, Gas Chromatographic/Mass Spectrometric Method ^[1,9,28] 2) Soxhlet Extraction, Gas Chromatographic/Mass Spectrometric Method ^[10,28]

36 Trichloroethylene...

ลำดับที่	สารมลพิษ	วิธีวิเคราะห์
36	Trichloroethylene	1) Waste Extraction, Purge and Trap, Gas Chromatographic/Mass Spectrometric Method ^[1,13,27] 2) Purge and Trap, Gas Chromatographic/Mass Spectrometric Method ^[14,27]
37	Vanadium	1) Waste Extraction, Digestion, Inductively Coupled Plasma Method ^[1,6,15] 2) Digestion, Inductively Coupled Plasma Method ^[7,15]
38	Zinc	1) Waste Extraction, Digestion, Flame Atomic Absorption Spectrometric Method ^[1,6,16] 2) Waste Extraction, Digestion, Inductively Coupled Plasma Method ^[1,6,15] 3) Digestion, Flame Atomic Absorption Spectrometric Method ^[7,16] 4) Digestion, Inductively Coupled Plasma Method ^[7,15]

ดิน จำนวน 125 รายการ

ลำดับที่	สารมลพิษ	วิธีวิเคราะห์
1	Acenaphthene	Soxhlet Extraction, Gas Chromatographic/Mass Spectrometric Method ^[10,28]
2	Acetone	Purge and Trap, Gas Chromatographic/Mass Spectrometric Method ^[14,27]
3	Aldrin	Soxhlet Extraction, Gas Chromatographic/Mass Spectrometric Method ^[10,28]
4	Anthracene	Soxhlet Extraction, Gas Chromatographic/Mass Spectrometric Method ^[10,28]
5	Antimony	1) Digestion, Flame Atomic Absorption Spectrometric Method ^[7,16] 2) Digestion, Inductively Coupled Plasma Method ^[7,15]

6 Arsenic...

ลำดับที่	สารมลพิษ	วิธีวิเคราะห์
6	Arsenic	1) Digestion, Hydride Generation/Atomic Absorption Spectrometric Method ^[7,17] 2) Digestion, Inductively Coupled Plasma Method ^[7,15]
7	Atrazine	Soxhlet Extraction, Gas Chromatographic Method ^[10,25]
8	Barium	Digestion, Inductively Coupled Plasma Method ^[7,15]
9	Benz(a)anthracene	Soxhlet Extraction, Gas Chromatographic/Mass Spectrometric Method ^[10,28]
10	Benzene	Purge and Trap, Gas Chromatographic/Mass Spectrometric Method ^[14,27]
11	Benzo(b)fluoranthene	Soxhlet Extraction, Gas Chromatographic/Mass Spectrometric Method ^[10,28]
12	Benzo(k)fluoranthene	Soxhlet Extraction, Gas Chromatographic/Mass Spectrometric Method ^[10,28]
13	Benzoic acid	Soxhlet Extraction, Gas Chromatographic/Mass Spectrometric Method ^[10,28]
14	Benzo(a)pyrene	Soxhlet Extraction, Gas Chromatographic/Mass Spectrometric Method ^[10,28]
15	Benzo(g,h,i)perylene	Soxhlet Extraction, Gas Chromatographic/Mass Spectrometric Method ^[10,28]
16	Beryllium	Digestion, Inductively Coupled Plasma Method ^[7,15]
17	Bis(2-chloroethyl)ether	Soxhlet Extraction, Gas Chromatographic/Mass Spectrometric Method ^[10,28]
18	Bis(2-ethylhexyl)phthalate	Soxhlet Extraction, Gas Chromatographic Method ^[10,24]
19	Bromodichloromethane	Purge and Trap, Gas Chromatographic/Mass Spectrometric Method ^[14,27]
20	Bromoform	Purge and Trap, Gas Chromatographic/Mass Spectrometric Method ^[14,27]

21 Butanol...

ลำดับที่	สารมลพิษ	วิธีวิเคราะห์
21	Butanol	Purge and Trap, Gas Chromatographic/Mass Spectrometric Method ^[14,27]
22	Butyl benzyl phthalate	Soxhlet Extraction, Gas Chromatographic Method ^[10,24]
23	Cadmium	1) Digestion, Flame Atomic Absorption Spectrometric Method ^[7,16] 2) Digestion, Inductively Coupled Plasma Method ^[7,15]
24	Carbazole	Soxhlet Extraction, Gas Chromatographic/Mass Spectrometric Method ^[10,28]
25	Carbon disulfide	Purge and Trap, Gas Chromatographic/Mass Spectrometric Method ^[14,27]
26	Carbon tetrachloride	Purge and Trap, Gas Chromatographic/Mass Spectrometric Method ^[14,27]
27	Chlordane	Soxhlet Extraction, Gas Chromatographic/Mass Spectrometric Method ^[10,28]
28	p-Chloroaniline	Soxhlet Extraction, Gas Chromatographic/Mass Spectrometric Method ^[10,28]
29	Chlorobenzene	Purge and Trap, Gas Chromatographic/Mass Spectrometric Method ^[14,27]
30	Chlorodibromomethane	Purge and Trap, Gas Chromatographic/Mass Spectrometric Method ^[14,27]
31	Chloroform	Purge and Trap, Gas Chromatographic/Mass Spectrometric Method ^[14,27]
32	2-Chlorophenol	Soxhlet Extraction, Gas Chromatographic/Mass Spectrometric Method ^[10,28]
33	Chromium	1) Digestion, Flame Atomic Absorption Spectrometric Method ^[7,16] 2) Digestion, Inductively Coupled Plasma Method ^[7,15]
34	Chromium (III)	Digestion, Inductively Coupled Plasma Method; Alkaline Digestion Colorimetric Method; Calculation ^[7,8,15,18]

35 Chromium (VI)...

ลำดับที่	สารมลพิษ	วิธีวิเคราะห์
35	Chromium (VI)	Alkaline Digestion, Colorimetric Method ^[8,18]
36	Chrysene	Soxhlet Extraction, Gas Chromatographic/Mass Spectrometric Method ^[10,28]
37	Cyanide	Extraction, Distillation, Colorimetric Method ^[29,30,31]
38	2,4-D	Ultrasonic Extraction, Gas Chromatographic/Mass Spectrometric Method ^[26]
39	DDD	Soxhlet Extraction, Gas Chromatographic/Mass Spectrometric Method ^[10,28]
40	DDE	Soxhlet Extraction, Gas Chromatographic/Mass Spectrometric Method ^[10,28]
41	DDT	Soxhlet Extraction, Gas Chromatographic/Mass Spectrometric Method ^[10,28]
42	Dibenz(a,h)anthracene	Soxhlet Extraction, Gas Chromatographic/Mass Spectrometric Method ^[10,28]
43	Di-n-butyl phthalate	Soxhlet Extraction, Gas Chromatographic/Mass Spectrometric Method ^[10,28]
44	1,2-Dichlorobenzene	Soxhlet Extraction, Gas Chromatographic/Mass Spectrometric Method ^[10,28]
45	1,3-Dichlorobenzene	Soxhlet Extraction, Gas Chromatographic/Mass Spectrometric Method ^[10,28]
46	1,4-Dichlorobenzene	Soxhlet Extraction, Gas Chromatographic/Mass Spectrometric Method ^[10,28]
47	3,3'-Dichlorobenzidine	Soxhlet Extraction, Gas Chromatographic/Mass Spectrometric Method ^[10,28]
48	1,1-Dichloroethane	Purge and Trap, Gas Chromatographic/Mass Spectrometric Method ^[14,27]
49	1,2-Dichloroethane	Purge and Trap, Gas Chromatographic/Mass Spectrometric Method ^[14,27]
50	1,1-Dichloroethylene	Purge and Trap, Gas Chromatographic/Mass Spectrometric Method ^[14,27]

52 trans-1,2-Dichloroethylene...

ลำดับที่	สารมลพิษ	วิธีวิเคราะห์
52	trans-1,2-Dichloroethylene	Purge and Trap, Gas Chromatographic/Mass Spectrometric Method ^[14,27]
53	2,4-Dichlorophenol	Soxhlet Extraction, Gas Chromatographic/Mass Spectrometric Method ^[10,28]
54	1,2-Dichloropropane	Purge and Trap, Gas Chromatographic/Mass Spectrometric Method ^[14,27]
55	1,3-Dichloropropane	Purge and Trap, Gas Chromatographic/Mass Spectrometric Method ^[14,27]
56	1,3-Dichloropropene	Purge and Trap, Gas Chromatographic/Mass Spectrometric Method ^[14,27]
57	Dieldrin	Soxhlet Extraction, Gas Chromatographic/Mass Spectrometric Method ^[10,28]
58	Diethyl phthalate	Soxhlet Extraction, Gas Chromatographic Method ^[10,24]
59	2,4-Dimethylphenol	Soxhlet Extraction, Gas Chromatographic/Mass Spectrometric Method ^[10,28]
60	2,4-Dinitrophenol	Soxhlet Extraction, Gas Chromatographic/Mass Spectrometric Method ^[10,28]
61	2,4-Dinitrotoluene	Soxhlet Extraction, Gas Chromatographic/Mass Spectrometric Method ^[10,28]
62	2,6-Dinitrotoluene	Soxhlet Extraction, Gas Chromatographic/Mass Spectrometric Method ^[10,28]
63	Di-n-Octyl phthalate	Soxhlet Extraction, Gas Chromatographic Method ^[10,24]
64	Endosulfan	Soxhlet Extraction, Gas Chromatographic/Mass Spectrometric Method ^[10,28]
65	Endrin	Soxhlet Extraction, Gas Chromatographic/Mass Spectrometric Method ^[10,28]
66	Ethylbenzene	Purge and Trap, Gas Chromatographic/Mass Spectrometric Method ^[14,27]
67	Fluoranthene	Soxhlet Extraction, Gas Chromatographic/Mass Spectrometric Method ^[10,28]

31/10/2564

68 Fluorene...

ลำดับที่	สารมลพิษ	วิธีวิเคราะห์
68	Fluorene	Soxhlet Extraction, Gas Chromatographic/Mass Spectrometric Method ^[10,28]
69	Heptachlor	Soxhlet Extraction, Gas Chromatographic/Mass Spectrometric Method ^[10,28]
70	Heptachlor epoxide	Soxhlet Extraction, Gas Chromatographic/Mass Spectrometric Method ^[10,28]
71	Hexachlorobenzene	Soxhlet Extraction, Gas Chromatographic/Mass Spectrometric Method ^[10,28]
72	Hexachloro-1,3-butadiene	Soxhlet Extraction, Gas Chromatographic/Mass Spectrometric Method ^[10,28]
73	n-Hexane	Purge and Trap, Gas Chromatographic/Mass Spectrometric Method ^[14,27]
74	α -HCH	Soxhlet Extraction, Gas Chromatographic/Mass Spectrometric Method ^[10,28]
75	β -HCH	Soxhlet Extraction, Gas Chromatographic/Mass Spectrometric Method ^[10,28]
76	γ -HCH	Soxhlet Extraction, Gas Chromatographic/Mass Spectrometric Method ^[10,28]
77	Hexachlorocyclopentadiene	Soxhlet Extraction, Gas Chromatographic/Mass Spectrometric Method ^[10,28]
78	Hexachloroethane	Soxhlet Extraction, Gas Chromatographic/Mass Spectrometric Method ^[10,28]
79	Indeno(1,2,3-cd)pyrene	Soxhlet Extraction, Gas Chromatographic/Mass Spectrometric Method ^[10,28]
80	Isophorone	Soxhlet Extraction, Gas Chromatographic/Mass Spectrometric Method ^[10,28]
81	Lead	1) Digestion, Flame Atomic Absorption Spectrometric Method ^[7,16] 2) Digestion, Inductively Coupled Plasma Method ^[7,15]

31/10/2564

82 Manganese...

ลำดับที่	สารมลพิษ	วิธีวิเคราะห์
82	Manganese	1) Digestion, Flame Atomic Absorption Spectrometric Method ^[7,16] 2) Digestion, Inductively Coupled Plasma Method ^[7,15]
83	Mercury	Digestion, Cold-Vapor Atomic Absorption Spectrometric Method ^[20]
84	Methanol	Equilibrium Headspace, Gas chromatographic Method ^[12,22]
85	Methoxychlor	Soxhlet Extraction, Gas Chromatographic Method ^[10,23]
86	Methyl bromide	Purge and Trap, Gas Chromatographic/Mass Spectrometric Method ^[14,27]
87	Methylene chloride	Purge and Trap, Gas Chromatographic/Mass Spectrometric Method ^[14,27]
88	2-Methylphenol	Soxhlet Extraction, Gas Chromatographic/Mass Spectrometric Method ^[10,28]
89	2-Methylnaphthalene	Soxhlet Extraction, Gas Chromatographic/Mass Spectrometric Method ^[10,28]
90	Methyl tert-butyl ether	Purge and Trap, Gas Chromatographic/Mass Spectrometric Method ^[14,27]
91	Naphthalene	Purge and Trap, Gas Chromatographic/Mass Spectrometric Method ^[14,27]
92	Nickel	1) Digestion, Flame Atomic Absorption Spectrometric Method ^[7,16] 2) Digestion, Inductively Coupled Plasma Method ^[7,15]
93	Nitrobenzene	Purge and Trap, Gas Chromatographic/Mass Spectrometric Method ^[14,27]
94	N-Nitrosodiphenylamine	Soxhlet Extraction, Gas Chromatographic/Mass Spectrometric Method ^[10,28]
95	N-Nitrosodi-n-propylamine	Soxhlet Extraction, Gas Chromatographic/Mass Spectrometric Method ^[10,28]

3100

96 Polychlorinated...

ลำดับที่	สารมลพิษ	วิธีวิเคราะห์
96	Polychlorinated Biphenyls - Aroclor 1016 - Aroclor 1221 - Aroclor 1232 - Aroclor 1242 - Aroclor 1248 - Aroclor 1254 - Aroclor 1260	Soxhlet Extraction, Gas Chromatographic/Mass Spectrometric Method ^[10,28]
97	Pentachlorophenol	Soxhlet Extraction, Gas Chromatographic/Mass Spectrometric Method ^[10,28]
98	Phenanthrene	Soxhlet Extraction, Gas Chromatographic/Mass Spectrometric Method ^[10,28]
99	Phenol	Soxhlet Extraction, Gas Chromatographic/Mass Spectrometric Method ^[10,28]
100	Pyrene	Soxhlet Extraction, Gas Chromatographic/Mass Spectrometric Method ^[10,28]
101	Selenium	Digestion, Hydride Generation/Atomic Absorption Spectrometric Method ^[7,21]
102	Silver	Digestion, Inductively Coupled Plasma Method ^[7,15]
103	Styrene	Purge and Trap, Gas Chromatographic/Mass Spectrometric Method ^[14,27]
104	1,1,2,2-Tetrachloroethane	Purge and Trap, Gas Chromatographic/Mass Spectrometric Method ^[14,27]
105	Tetrachloroethylene	Purge and Trap, Gas Chromatographic/Mass Spectrometric Method ^[14,27]
106	Toluene	Purge and Trap, Gas Chromatographic/Mass Spectrometric Method ^[14,27]
107	Toxaphene	Soxhlet Extraction, Gas Chromatographic/Mass Spectrometric Method ^[10,28]
108	TPH (C ₅ -C ₈)	Purge and Trap, Gas Chromatographic Method ^[14,22]

3100

109 TPH (C₈-C₁₆)...

ลำดับที่	สารมลพิษ	วิธีวิเคราะห์
109	TPH (C ₈ -C ₁₆)	Soxhlet Extraction, Gas Chromatographic Method ^[10,22]
110	TPH (C ₁₆ -C ₃₅)	Soxhlet Extraction, Gas Chromatographic Method ^[10,22]
111	1,2,4-Trichlorobenzene	Purge and Trap, Gas Chromatographic/Mass Spectrometric Method ^[14,27]
112	1,1,1-Trichloroethane	Purge and Trap, Gas Chromatographic/Mass Spectrometric Method ^[14,27]
113	1,1,2-Trichloroethane	Purge and Trap, Gas Chromatographic/Mass Spectrometric Method ^[14,27]
114	Trichloroethylene	Purge and Trap, Gas Chromatographic/Mass Spectrometric Method ^[14,27]
115	2,4,5-Trichlorophenol	Soxhlet Extraction, Gas Chromatographic/Mass Spectrometric Method ^[10,28]
116	2,4,6-Trichlorophenol	Soxhlet Extraction, Gas Chromatographic/Mass Spectrometric Method ^[10,28]
117	1,3,5-Trimethylbenzene	Purge and Trap, Gas Chromatographic/Mass Spectrometric Method ^[14,27]
118	Vanadium	Digestion, Inductively Coupled Plasma Method ^[7,15]
119	Vinyl acetate	Purge and Trap, Gas Chromatographic/Mass Spectrometric Method ^[14,27]
120	Vinyl chloride	Purge and Trap, Gas Chromatographic/Mass Spectrometric Method ^[14,27]
121	m-Xylene	Purge and Trap, Gas Chromatographic/Mass Spectrometric Method ^[14,27]
122	o-Xylene	Purge and Trap, Gas Chromatographic/Mass Spectrometric Method ^[14,27]
123	p-Xylene	Purge and Trap, Gas Chromatographic/Mass Spectrometric Method ^[14,27]
124	Xylene (Total)	Purge and Trap, Gas Chromatographic/Mass Spectrometric Method ^[14,27]

125 Zinc...

ลำดับที่	สารมลพิษ	วิธีวิเคราะห์
125	Zinc	1) Digestion, Flame Atomic Absorption Spectrometric Method ^[7,16] 2) Digestion, Inductively Coupled Plasma Method ^[7,15]

เอกสารอ้างอิง

- กระทรวงอุตสาหกรรม. ประกาศกระทรวงอุตสาหกรรม, พ.ศ. 2548. เรื่อง การกำจัดสิ่งปฏิกูลหรือวัสดุที่ไม่ใช้แล้ว. ราชกิจจานุเบกษา. 25 มกราคม 2549. เล่มที่ 123 ตอนพิเศษ 11ง.
- กระทรวงอุตสาหกรรม. ประกาศกระทรวงอุตสาหกรรม, พ.ศ. 2549. เรื่อง กำหนดค่าปริมาณเขม่าควันที่เจือปนในอากาศที่ระบายออกจากปล่องของหม้อน้ำโรงสีข้าวที่ใช้แก๊สเป็นเชื้อเพลิง. ราชกิจจานุเบกษา. 4 ธันวาคม 2549. เล่มที่ 123 ตอนพิเศษ 125ง.
- สมาคมวิศวกรรมสิ่งแวดล้อมแห่งประเทศไทย. คู่มือวิเคราะห์น้ำเสีย. พิมพ์ครั้งที่ 4. กรุงเทพฯ: เรือนแก้วการพิมพ์, 2547.
- APHA, AWWA, WEF. **Standard Methods for the Examination of Water and Wastewater**. 24th ed. Washington, DC: APHA, 2023.
- United States Environmental Protection Agency. **Standards of Performance for New Stationary Sources**. 40 CFR 60. Appendix A, 2023.
- United States Environmental Protection Agency. **Test Methods for Evaluation Solid Waste Physical/Chemical Methods**. SW-846, 2014.
- United States Environmental Protection Agency. **Test Methods for Evaluation Solid Waste Physical/Chemical Methods. Acid Digestion of Sediments, Sludges, and Soils**. SW-846 Method 3050B, 1996.
- United States Environmental Protection Agency. **Test Methods for Evaluation Solid Waste Physical/Chemical Methods. Alkaline Digestion for Hexavalent Chromium**. SW-846 Method 3060A, 1996.
- United States Environmental Protection Agency. **Test Methods for Evaluation Solid Waste Physical/Chemical Methods. Separatory Funnel Liquid-Liquid Extraction**. SW-846 Method 3510C, 1996.
- United States Environmental Protection Agency. **Test Methods for Evaluation Solid Waste Physical/Chemical Methods. Soxhlet Extraction**. SW-846 Method 3540C, 1996.
- United States Environmental Protection Agency. **Test Methods for Evaluation Solid Waste Physical/Chemical Methods. Ultrasonic Extraction**. SW-846 Method 3550C, 2007.

12. United States...

12. United States Environmental Protection Agency. Test Methods for Evaluation Solid Waste Physical/Chemical Methods. **Volatile Organic Compounds in Various Sample Matrices Using Equilibrium Headspace Analysis. SW-846 Method 5021A**, 2014.
13. United States Environmental Protection Agency. Test Methods for Evaluation Solid Waste Physical/Chemical Methods. **Purge-and-Trap for Aqueous Samples. SW-846 Method 5030C**, 2003.
14. United States Environmental Protection Agency. Test Methods for Evaluation Solid Waste Physical/Chemical Methods. **Closed-System Purge-and-Trap And Extraction For Volatile Organics in Soil and Waste Samples. SW-846 Method 5035A**, 2002.
15. United States Environmental Protection Agency. Test Methods for Evaluation Solid Waste Physical/Chemical Methods. **Inductively Coupled Plasma-optical Emission Spectrometry. SW-846 Method 6010D**, 2018
16. United States Environmental Protection Agency. Test Methods for Evaluation Solid Waste Physical/Chemical Methods. **Flame Atomic Absorption Spectrophotometry. SW-846 Method 7000B**, 2007.
17. United States Environmental Protection Agency. Test Methods for Evaluation Solid Waste Physical/Chemical Methods. **Arsenic (Atomic Absorption, Gaseous Hydride). SW-846 Method 7061A**, 1992.
18. United States Environmental Protection Agency. Test Methods for Evaluation Solid Waste Physical/Chemical Methods. **Chromium, Hexavalent (Colorimetric), SW-846 Method 7196A**, 1992.
19. United States Environmental Protection Agency. Test Methods for Evaluation Solid Waste Physical/Chemical Methods. **Mercury in Liquid Waste (Manual Cold-Vapor Technique, SW-846 Method 7470A**, 1994.
20. United States Environmental Protection Agency. Test Methods for Evaluation Solid Waste Physical/Chemical Methods. **Mercury in Solid or Semisolid Waste (Manual Cold-Vapor Technique, SW-846 Method 7471B**, 2007.
21. United States Environmental Protection Agency. Test Methods for Evaluation Solid Waste Physical/Chemical Methods. **Selenium (Atomic Absorption, Gaseous Hydride), SW-846 Method 7741A**, 1994.
22. United States Environmental Protection Agency. Test Methods for Evaluation Solid Waste Physical/Chemical Methods. **Nonhalogenated Organics Using GC/FID. SW-846 Method 8015D**, 2003. *พิมพ์*

23. United States Environmental Protection Agency. Test Methods for Evaluation Solid Waste Physical/Chemical Methods. **Organochlorine Pesticide by Gas Chromatography. SW-846 Method 8081B**, 2007.
24. United States Environmental Protection Agency. Test Methods for Evaluation Solid Waste Physical/Chemical Methods. **Phthalate Esters by Gas Chromatography with Electron Capture Detection (GC/ECD). SW-846 Method 8061A**, 1996.
25. United States Environmental Protection Agency. Test Methods for Evaluation Solid Waste Physical/Chemical Methods. **Organophosphorus Compounds by Gas Chromatography. SW-846 Method 8141B**, 2007.
26. United States Environmental Protection Agency. Test Methods for Evaluation Solid Waste Physical/Chemical Methods. **Chlorinated Herbicides By GC Using Methylation or Pentafluorobenzoylation Derivatization. SW-846 Method 8151A**, 1996.
27. United States Environmental Protection Agency. Test Methods for Evaluation Solid Waste Physical/Chemical Methods. **Volatile Organic Compounds by Gas Chromatography/Mass Spectrometry (GC/MS). SW-846 Method 8260D**, 2018.
28. United States Environmental Protection Agency. Test Methods for Evaluation Solid Waste Physical/Chemical Methods. **SemiVolatile Organic Compounds by Gas Chromatography/Mass Spectrometry. SW-846 Method 8270E**, 2018.
29. United States Environmental Protection Agency. Test Methods for Evaluation Solid Waste Physical/Chemical Methods. **Total and Amenable Cyanide: Distillation. SW-846 Method 9010C**, 2004.
30. United States Environmental Protection Agency. Test Methods for Evaluation Solid Waste Physical/Chemical Methods. **Cyanide Extraction Procedure for Solids and Oils. SW-846 Method 9013A**, 2014.
31. United States Environmental Protection Agency. Test Methods for Evaluation Solid Waste Physical/Chemical Methods. **Cyanide in Waters and Extracts Using Titrimetric and Manual Spectrophotometric. SW-846 Method 9014**, 2014.
32. United States Environmental Protection Agency. Test Methods for Evaluation Solid Waste Physical/Chemical Methods. **pH Electrometric Measurement. SW-846 Method 9040C**, 2004.
33. United States Environmental Protection Agency. Test Methods for Evaluation Solid Waste Physical/Chemical Methods. **Solid and Waste pH. SW-846 Method 9045D**, 2004. *พิมพ์*



กรมโรงงานอุตสาหกรรม
ถนนพระรามที่ ๖ แขวงทุ่งพญาไท
เขตราชเทวี กรุงเทพฯ ๑๐๔๐๐

๒๔ มกราคม ๒๕๖๗

เรื่อง เปลี่ยนแปลงบุคลากรและเอกสารอ้างอิงวิธีวิเคราะห์สารมลพิษ

เรียน กรรมการผู้จัดการ บริษัท เอส.พี.เอส คอนสตรัคชั่น เซอร์วิส จำกัด

อ้างถึง คำขอขึ้นทะเบียน/ต่ออายุ/เปลี่ยนแปลงบุคลากร และชนิดสารมลพิษของห้องปฏิบัติการวิเคราะห์เอกชน
ลงวันที่ ๒๖ ธันวาคม ๒๕๖๖

สิ่งที่ส่งมาด้วย เอกสารแนบท้ายหนังสือเปลี่ยนแปลงบุคลากรและเอกสารอ้างอิงวิธีวิเคราะห์สารมลพิษ
บริษัท เอส.พี.เอส คอนสตรัคชั่น เซอร์วิส จำกัด จำนวน ๘ แผ่น

ตามหนังสือที่ย่างถึง บริษัท เอส.พี.เอส คอนสตรัคติ้ง เซอร์วิส จำกัด ทั้งปฏิบัติการวิเคราะห์ เอกชน เลขทะเบียน ว-๐๑๑ สถานที่ตั้งเลขที่ ๗ ซอยพลโยธิน ๒๔ ถนนพลโยธิน แขวงจอมพล เขตจตุจักร กรุงเทพมหานคร แจ้งขอเปลี่ยนแปลงบุคลากรและเอกสารอ้างอิงวิธีวิเคราะห์สารมลพิษในสิ่งปฏิกูลหรือวัสดุที่ไม่ใช้แล้วของห้องปฏิบัติการวิเคราะห์ นั้น

กรมโรงงานอุตสาหกรรมพิจารณาแล้ว มีความเห็นให้เปลี่ยนแปลงดังนี้

๑. ให้ยกเลิกผู้ควบคุมดูแลห้องปฏิบัติการวิเคราะห์ จำนวน ๑ ราย
นางสาวจินดาพร ภารกุล ทะเบียนเลขที่ ๖-๐๑๑-ค-๐๐๑๘
๒. ให้ยกเลิกเจ้าหน้าที่ประจำห้องปฏิบัติการวิเคราะห์ จำนวน ๑ ราย
นางสาวณิชา กรดเต็ม ทะเบียนเลขที่ ๖-๐๑๑-จ-๗๐๓๙
๓. ให้เพิ่มเจ้าหน้าที่ประจำห้องปฏิบัติการวิเคราะห์ จำนวน ๖ ราย ได้แก่
 - ๑) นางสาวอารยา เสงประเสริฐ ทะเบียนเลขที่ ๖-๐๑๑-จ-๐๐๕๓
 - ๒) นางสาวเขมณัฏฐ์ แสนทายก ทะเบียนเลขที่ ๖-๐๑๑-จ-๐๐๕๔
 - ๓) นางสาวไทยสิริ ปัญญากุล ทะเบียนเลขที่ ๖-๐๑๑-จ-๐๐๕๕
 - ๔) นายอนุชา สมใจ ทะเบียนเลขที่ ๖-๐๑๑-จ-๐๐๕๗
 - ๕) นายพิชชานนท์ อินปริก ทะเบียนเลขที่ ๖-๐๑๑-จ-๐๐๕๗
 - ๖) นายสหพร วิเศษหมื่น ทะเบียนเลขที่ ๖-๐๑๑-จ-๐๐๕๘

๔. ให้ยกเลิกขอบข่ายรายการสารมลพิษในสิ่งปฏิกูลหรือวัสดุที่ไม่ใช้แล้ว ตามรายการเอกสารแนบท้ายหนังสือต่ออายุรับขึ้นทะเบียนห้องปฏิบัติการวิเคราะห์เอกสาร ที่ อก ๐๓๑๐(๑)/๑๔๓๒๑ ลงวันที่ ๑๑ ตุลาคม ๒๕๖๖

๕. ให้วิเคราะห์สารมลพิษตามข้อบ่งชี้ที่ได้รับขึ้นทะเบียนให้วิเคราะห์ในสิ่งปฏิกูลหรือวัสดุที่ไม่ใช้แล้ว จำนวน ๓๘ รายการ ตามเอกสารแนบท้ายหนังสือเปลี่ยนแปลงบุคลากรและเอกสารอ้างอิงวิธีวิเคราะห์สารมลพิษ ดังสิ่งที่ส่งมาด้วย

-၆-

อนึ่ง หนังสือฉบับนี้จะหมดอายุพร้อมหนังสืออายุขัยขึ้นทะเบียนห้องปฏิบัติการวิเคราะห์เอกชน
คือในวันที่ ๑๐ กรกฎาคม ๒๕๖๙ ทั้งนี้ สามารถยื่นคำขอผ่านระบบอิเล็กทรอนิกส์ได้ที่หน้าเว็บไซต์กรมโรงงาน
อุตสาหกรรม

จึงเรียนมาเพื่อทราบ

ขอแสดงความนับถือ

७२७२

(นายศิริระ จันทร์เจ็ด)

นักวิทยาศาสตร์เชี่ยวชาญ ศึกษาราชการแทน
ผู้อำนวยการกองวิจัยและเตือนภัยมลพิษโรงงาน
ปฏิบัติราชการแทนอธิบดีกรมโรงงานอุตสาหกรรม

กองวิจัยและเตือนภัยมลพิษโรงงาน

กลุ่มมาตรฐานวิธีการวิเคราะห์ทดสอบมลพิษและทะเบียนห้องปฏิบัติการ

โทร. ๐ ๒๔๓๐ ๖๓๑๒ ต่อ ๒๑๐๓-๕

โทรสาร ๐ ๒๔๓๐ ๖๓๑๒ ต่อ ๒๑๙๙

ไปรษณีย์อิเล็กทรอนิกส์ saraban@diw.mail.go.th

อนึ่ง...



“อุตสาหกรรมก้าวไกล ประเทศไทยก้าวหน้า ร่วมกันพัฒนา อุตสาหกรรมสีเขียว”



เอกสารแนบท้ายหนังสือเปลี่ยนแปลงบุคลากรและเอกสารอ้างอิงวิธีวิเคราะห์สารมลพิษ

บริษัท เอส.พี.เอส. คอนสตรัคชั่น เซอร์วิส จำกัด

เลขทะเบียน ๖-๐๑๑

ที่ อก ๐๓๑๐(๑)/ ๖๖๖

ลงวันที่ ๒๔ มกราคม ๒๕๖๗

ขอขยสารมลพิษที่ได้รับขึ้นทะเบียนจากกรมโรงงานอุตสาหกรรม จำนวน ๓๘ รายการ

สิ่งปฏิกูลหรือวัสดุที่ไม่ใช้แล้ว 38 รายการ

ลำดับที่	สารมลพิษ	วิธีวิเคราะห์
1	Acrylonitrile	1) Waste Extraction, Purge and Trap, Gas Chromatographic/Mass Spectrometric Method ^[1,9,23]
2	Aldrin	2) Purge and Trap, Gas Chromatographic/Mass Spectrometric Method ^[10,23]
3	Antimony	1) Waste Extraction, Separatory Funnel Liquid-Liquid Extraction, Gas Chromatographic Method ^[1,5,19]
4	Arsenic	2) Soxhlet Extraction, Gas Chromatographic Method ^[6,19]
5	Barium	1) Waste Extraction, Digestion, Flame Atomic Absorption Spectrometric Method ^[1,2,12]
6	Beryllium	2) Waste Extraction, Digestion, Inductively Coupled Plasma Method ^[1,2,11]
7	Cadmium	3) Digestion, Flame Atomic Absorption Spectrometric Method ^[3,12]
		4) Digestion, Inductively Coupled Plasma Method ^[3,11]
		1) Waste Extraction, Digestion, Hydride Generation/ Atomic Absorption Spectrometric Method ^[1,2,13]
		2) Waste Extraction, Digestion, Inductively Coupled Plasma Method ^[1,2,11]
		3) Digestion, Hydride Generation/ Atomic Absorption Spectrometric Method ^[3,13]
		4) Digestion, Inductively Coupled Plasma Method ^[3,11]
		1) Waste Extraction, Digestion, Inductively Coupled Plasma Method ^[1,2,11]
		2) Digestion, Inductively Coupled Plasma Method ^[3,11]
		1) Waste Extraction, Digestion, Flame Atomic Absorption Spectrometric Method ^[1,2,12]
		2) Waste Extraction, Digestion, Inductively Coupled Plasma Method ^[1,2,11]
		3) Digestion, Flame Atomic Absorption Spectrometric Method ^[3,12]
		4) Digestion, Inductively Coupled Plasma Method ^[3,11]

-๒-

ลำดับที่	สารมลพิษ	วิธีวิเคราะห์
8	Chlordane	1) Waste Extraction, Separatory Funnel Liquid-Liquid Extraction, Gas Chromatographic/Mass Spectrometric Method ^[1,5,24]
9	Chromium	2) Soxhlet Extraction, Gas Chromatographic/Mass Spectrometric Method ^[6,24]
10	Chromium (VI)	1) Waste Extraction, Digestion, Flame Atomic Absorption Spectrometric Method ^[1,2,12]
11	Cobalt	2) Waste Extraction, Digestion, Inductively Coupled Plasma Method ^[1,2,11]
12	Copper	3) Digestion, Flame Atomic Absorption Spectrometric Method ^[3,12]
13	2,4-D	4) Digestion, Inductively Coupled Plasma Method ^[3,11]
14	DDD	1) Waste Extraction, Colorimetric Method ^[1,14]
		2) Alkaline Digestion, Colorimetric Method ^[4,14]
		1) Waste Extraction, Digestion, Flame Atomic Absorption Spectrometric Method ^[1,2,12]
		2) Waste Extraction, Digestion, Inductively Coupled Plasma Method ^[1,2,11]
		3) Digestion, Flame Atomic Absorption Spectrometric Method ^[3,12]
		4) Digestion, Inductively Coupled Plasma Method ^[3,11]
		1) Waste Extraction, Digestion, Flame Atomic Absorption Spectrometric Method ^[1,2,12]
		2) Waste Extraction, Digestion, Inductively Coupled Plasma Method ^[1,2,11]
		3) Digestion, Flame Atomic Absorption Spectrometric Method ^[3,12]
		4) Digestion, Inductively Coupled Plasma Method ^[3,11]
		1) Waste Extraction, Gas Chromatographic/Mass Spectrometric Method ^[1,22]
		2) Ultrasonic Extraction, Gas Chromatographic/Mass Spectrometric Method ^[22]
		1) Waste Extraction, Separatory Funnel Liquid-Liquid Extraction, Gas Chromatographic Method ^[1,5,19]
		2) Soxhlet Extraction, Gas Chromatographic Method ^[6,19]

25 Mirex...31 Selenium...

ลำดับที่	สารมลพิษ	วิธีวิเคราะห์
31	Selenium	1) Waste Extraction, Digestion, Hydride Generation/Atomic Absorption Spectrometric Method ^[1,2,17] 2) Waste Extraction, Digestion, Inductively Coupled Plasma Method ^[1,2,11] 3) Digestion, Hydride Generation/Atomic Absorption Spectrometric Method ^[3,17] 4) Digestion, Inductively Coupled Plasma Method ^[3,11]
32	Silver	1) Waste Extraction, Digestion, Flame Atomic Absorption Spectrometric Method ^[1,2,12] 2) Waste Extraction, Digestion, Inductively Coupled Plasma Method ^[1,2,11] 3) Digestion, Flame Atomic Absorption Spectrometric Method ^[3,12] 4) Digestion, Inductively Coupled Plasma Method ^[3,11]
33	Silvex	1) Waste Extraction, Gas Chromatographic/Mass Spectrometric Method ^[1,22] 2) Ultrasonic Extraction, Gas Chromatographic/Mass Spectrometric Method ^[22]
34	Thallium	1) Waste Extraction, Digestion, Inductively Coupled Plasma Method ^[1,2,11] 2) Digestion, Inductively Coupled Plasma Method ^[3,11]
35	Toxaphene	1) Waste Extraction, Separatory Funnel Liquid-Liquid Extraction, Gas Chromatographic/Mass Spectrometric Method ^[1,5,24] 2) Soxhlet Extraction, Gas Chromatographic/Mass Spectrometric Method ^[6,24]
36	Trichloroethylene	1) Waste Extraction, Purge and Trap, Gas Chromatographic/Mass Spectrometric Method ^[1,9,23] 2) Purge and Trap, Gas Chromatographic/Mass Spectrometric Method ^[10,23]
37	Vanadium	1) Waste Extraction, Digestion, Inductively Coupled Plasma Method ^[1,2,11] 2) Digestion, Inductively Coupled Plasma Method ^[3,11]

ลำดับที่	สารมลพิษ	วิธีวิเคราะห์
38	Zinc	1) Waste Extraction, Digestion, Flame Atomic Absorption Spectrometric Method ^[1,2,12] 2) Waste Extraction, Digestion, Inductively Coupled Plasma Method ^[1,2,11] 3) Digestion, Flame Atomic Absorption Spectrometric Method ^[3,12] 4) Digestion, Inductively Coupled Plasma Method ^[3,11]

เอกสารอ้างอิง

- กระทรวงอุตสาหกรรม. ประกาศกระทรวงอุตสาหกรรม, พ.ศ. 2566. เรื่องการจัดการสิ่งปฏิกูลหรือวัสดุที่ไม่ใช้แล้ว. ราชกิจจานุเบกษา. 31 พฤษภาคม 2566. เล่ม 140 ตอนพิเศษ 126 ง.
- United States Environmental Protection Agency. Test Methods for Evaluation Solid Waste Physical/Chemical Methods. SW-846, 2014.
- United States Environmental Protection Agency. Test Methods for Evaluation Solid Waste Physical/Chemical Methods. Acid Digestion of Sediments, Sludges, and Soils. SW-846 Method 3050B, 1996.
- United States Environmental Protection Agency. Test Methods for Evaluation Solid Waste Physical/Chemical Methods. Alkaline Digestion for Hexavalent Chromium. SW-846 Method 3060A, 1996.
- United States Environmental Protection Agency. Test Methods for Evaluation Solid Waste Physical/Chemical Methods. Separatory Funnel Liquid-Liquid Extraction. SW-846 Method 3510C, 1996.
- United States Environmental Protection Agency. Test Methods for Evaluation Solid Waste Physical/Chemical Methods. Soxhlet Extraction. SW-846 Method 3540C, 1996.
- United States Environmental Protection Agency. Test Methods for Evaluation Solid Waste Physical/Chemical Methods. Ultrasonic Extraction. SW-846 Method 3550C, 2007.
- United States Environmental Protection Agency. Test Methods for Evaluation Solid Waste Physical/Chemical Methods. Volatile Organic Compounds in Various Sample Matrices Using Equilibrium Headspace Analysis. SW-846 Method 5021A, 2014.
- United States Environmental Protection Agency. Test Methods for Evaluation Solid Waste Physical/Chemical Methods. Purge-and-Trap for Aqueous Samples. SW-846 Method 5030C, 2003.
- United States Environmental Protection Agency. Test Methods for Evaluation Solid Waste Physical/Chemical Methods. Closed-System Purge-and-Trap And Extraction For Volatile Organics in Soil and Waste Samples. SW-846 Method 5035A, 2002.

11. United States Environmental Protection Agency. Test Methods for Evaluation Solid Waste Physical/Chemical Methods. Inductively Coupled Plasma-optical Emission Spectrometry. SW-846 Method 6010D, 2018
12. United States Environmental Protection Agency. Test Methods for Evaluation Solid Waste Physical/Chemical Methods. Flame Atomic Absorption Spectrophotometry. SW-846 Method 7000B, 2007.
13. United States Environmental Protection Agency. Test Methods for Evaluation Solid Waste Physical/Chemical Methods. Arsenic (Atomic Absorption, Gaseous Hydride). SW-846 Method 7061A, 1992.
14. United States Environmental Protection Agency. Test Methods for Evaluation Solid Waste Physical/Chemical Methods. Chromium, Hexavalent (Colorimetric), SW-846 Method 7196A, 1992.
15. United States Environmental Protection Agency. Test Methods for Evaluation Solid Waste Physical/Chemical Methods. Mercury in Liquid Waste (Manual Cold-Vapor Technique, SW-846 Method 7470A, 1994.
16. United States Environmental Protection Agency. Test Methods for Evaluation Solid Waste Physical/Chemical Methods. Mercury in Solid or Semisolid Waste (Manual Cold-Vapor Technique, SW-846 Method 7471B, 2007.
17. United States Environmental Protection Agency. Test Methods for Evaluation Solid Waste Physical/Chemical Methods. Selenium (Atomic Absorption, Gaseous Hydride), SW-846 Method 7741A, 1994.
18. United States Environmental Protection Agency. Test Methods for Evaluation Solid Waste Physical/Chemical Methods. Nonhalogenated Organics Using GC/FID. SW-846 Method 8015D, 2003.
19. United States Environmental Protection Agency. Test Methods for Evaluation Solid Waste Physical/Chemical Methods. Organochlorine Pesticide by Gas Chromatography. SW-846 Method 8081B, 2007.
20. United States Environmental Protection Agency. Test Methods for Evaluation Solid Waste Physical/Chemical Methods. Phthalate Esters by Gas Chromatography with Electron Capture Detection (GC/ECD). SW-846 Method 8061A, 1996.
21. United States Environmental Protection Agency. Test Methods for Evaluation Solid Waste Physical/Chemical Methods. Organophosphorus Compounds by Gas Chromatography. SW-846 Method 8141B, 2007.
22. United States Environmental Protection Agency. Test Methods for Evaluation Solid Waste Physical/Chemical Methods. Chlorinated Herbicides By GC Using Methylation or Pentafluorobenzoylation Derivatization. SW-846 Method 8151A, 1996.
23. United States Environmental Protection Agency. Test Methods for Evaluation Solid Waste Physical/Chemical Methods. Volatile Organic Compounds by Gas Chromatography/Mass Spectrometry (GC/MS). SW-846 Method 8260D, 2018.

24. United...

24. United States Environmental Protection Agency. Test Methods for Evaluation Solid Waste Physical/Chemical Methods. SemiVolatile Organic Compounds by Gas Chromatography/Mass Spectrometry. SW-846 Method 8270E, 2018.
25. United States Environmental Protection Agency. Test Methods for Evaluation Solid Waste Physical/Chemical Methods. Total and Amenable Cyanide: Distillation. SW-846 Method 9010C, 2004.
26. United States Environmental Protection Agency. Test Methods for Evaluation Solid Waste Physical/Chemical Methods. Cyanide Extraction Procedure for Solids and Oils. SW-846 Method 9013A, 2014.
27. United States Environmental Protection Agency. Test Methods for Evaluation Solid Waste Physical/Chemical Methods. Cyanide in Waters and Extracts Using Titrimetric and Manual Spectrophotometric. SW-846 Method 9014, 2014.
28. United States Environmental Protection Agency. Test Methods for Evaluation Solid Waste Physical/Chemical Methods. pH Electrometric Measurement. SW-846 Method 9040C, 2004.
29. United States Environmental Protection Agency. Test Methods for Evaluation Solid Waste Physical/Chemical Methods. Solid and Waste pH. SW-846 Method 9045D, 2004.

ที่ อก ๐๓๑๐(๑)/ ๒๐๗๒



กรมโรงงานอุตสาหกรรม
ถนนพระรามที่ ๖ แขวงทุ่งพญาไท
เขตราชเทวี กรุงเทพฯ ๑๐๕๐๐

๐๕ มีนาคม ๒๕๖๗

เรื่อง เปลี่ยนแปลงบุคลากรและสารมลพิษที่วิเคราะห์

เรียน กรรมการผู้จัดการ บริษัท เอส.พี.เอส. คอนสตรัคชั่น เซอร์วิส จำกัด

อ้างถึง คำขอขึ้นทะเบียน/ต่ออายุ/เปลี่ยนแปลงบุคลากร และชนิดสารมลพิษของห้องปฏิบัติการวิเคราะห์เอกชน
ลงวันที่ ๘ กุมภาพันธ์ ๒๕๖๗

สิ่งที่ส่งมาด้วย เอกสารแนบท้ายหนังสือเปลี่ยนแปลงบุคลากรและสารมลพิษที่วิเคราะห์
บริษัท เอส.พี.เอส. คอนสตรัคชั่น เซอร์วิส จำกัด จำนวน ๑ แผ่น

ตามหนังสือที่อ้างถึง บริษัท เอส.พี.เอส. คอนสตรัคชั่น เซอร์วิส จำกัด ห้องปฏิบัติการวิเคราะห์เอกชน
เลขทะเบียน ๖-๐๑๑ สถานที่ตั้งเลขที่ ๗ ซอยพหลโยธิน ๒๔ ถนนพหลโยธิน แขวงจอมพล เขตจตุจักร
กรุงเทพมหานคร ขอเปลี่ยนแปลงบุคลากรและสารมลพิษที่วิเคราะห์ ความละเอียดแจ้งแล้ว นั้น

กรมโรงงานอุตสาหกรรมพิจารณาแล้วมีความเห็นดังนี้

๑. ให้ยกเลิกผู้ควบคุมดูแลห้องปฏิบัติการวิเคราะห์ จำนวน ๒ ราย

๑) นางสาวกวิสร่า วรรณชัย ทะเบียนเลขที่ ๖-๐๑๑-ค-๐๐๐๖

๒) นางสาวณลินี สีมาก ทะเบียนเลขที่ ๖-๐๑๑-ค-๐๐๑๑

๒. ให้ยกเลิกเจ้าหน้าที่ประจำห้องปฏิบัติการวิเคราะห์ จำนวน ๑ ราย

นายพิสิษฐ์ วรรณชัย ทะเบียนเลขที่ ๖-๐๑๑-จ-๐๐๓๔

๓. ให้เพิ่มขอบข่ายสารมลพิษที่วิเคราะห์ในดิน ตามสิ่งที่ส่งมาด้วย

อนึ่ง หนังสือฉบับนี้จะหมดอายุพร้อมหนังสือต่ออายุรับขึ้นทะเบียนห้องปฏิบัติการวิเคราะห์เอกชน
คือในวันที่ ๑๐ กรกฎาคม ๒๕๖๙ ทั้งนี้ สามารถยื่นคำขอผ่านระบบอิเล็กทรอนิกส์ได้ทั้งหน้าเว็บไซต์
กรมโรงงานอุตสาหกรรม

จึงเรียนมาเพื่อทราบ

ขอแสดงความนับถือ

(นายพริยงค์ ก้านกรอง)
รองอธิบดี ปฏิบัติราชการแทน
อธิบดีกรมโรงงานอุตสาหกรรม

กองวิจัยและเตือนภัยมลพิษโรงงาน

กลุ่มมาตรฐานวิธีการวิเคราะห์ทดสอบมลพิษและทะเบียนห้องปฏิบัติการ

โทร. ๐ ๒๔๓๐ ๖๓๑๒ ต่อ ๒๑๐๓-๕

โทรสาร ๐ ๒๔๓๐ ๖๓๑๒ ต่อ ๒๑๙๙

ไปรษณีย์อิเล็กทรอนิกส์ saraban@diw.mail.go.th



“อุตสาหกรรมก้าวไกล ประเทศไทยก้าวหน้า ร่วมกันพัฒนา อุตสาหกรรมสีเขียว”



เอกสารแนบท้ายหนังสือเปลี่ยนแปลงบุคลากรและสารมลพิษที่วิเคราะห์

บริษัท เอส.พี.เอส. คอนสตรัคชั่น เซอร์วิส จำกัด

เลขทะเบียน ๖-๐๑๑

ที่ อก ๐๓๑๐(๑)/ ๒๐๗๒

ลงวันที่ ๐๕ มีนาคม ๒๕๖๗

ขอบข่ายสารมลพิษที่ได้รับขึ้นทะเบียนจากกรมโรงงานอุตสาหกรรม จำนวน ๑ รายการ

ดิน จำนวน 1 รายการ

ลำดับที่	สารมลพิษ	วิธีวิเคราะห์
1	cis-1,2-Dichloroethylene	Purge and Trap, Gas Chromatographic/Mass Spectrometric Method 

เอกสารอ้างอิง

1. United States Environmental Protection Agency. Test Methods for Evaluation Solid Waste Physical/Chemical Methods. Closed-System Purge-and-Trap And Extraction For Volatile Organics in Soil and Waste Samples. SW-846 Method 5035A, 2002.

2. United States Environmental Protection Agency. Test Methods for Evaluation Solid Waste Physical/Chemical Methods. Volatile Organic Compounds by Gas Chromatography/ Mass Spectrometry (GC/MS). SW-846 Method 8260D, 2018.

ที่ อก ๐๓๑๐(๑)/ ๓๘๕๖



กรมโรงงานอุตสาหกรรม
ถนนพระรามที่ ๖ แขวงทุ่งพญาไท
เขตราชเทวี กรุงเทพฯ ๑๐๔๐๐
๑๘ เมษายน ๒๕๖๗

เรื่อง เปลี่ยนแปลงบุคลากรของห้องปฏิบัติการวิเคราะห์

เรียน กรรมการผู้จัดการ บริษัท เอส.พี.เอส คอนซัลติ้ง เซอร์วิส จำกัด

อ้างถึง คำขอขึ้นทะเบียน/ต่ออายุ/เปลี่ยนแปลงบุคลากร และชนิดสารมลพิษของห้องปฏิบัติการวิเคราะห์เอกชน
ลงวันที่ ๑๙ มีนาคม ๒๕๖๗

ตามคำขอที่อ้างถึง บริษัท เอส.พี.เอส คอนซัลติ้ง เซอร์วิส จำกัด ห้องปฏิบัติการวิเคราะห์เอกชน
เลขทะเบียน ว-๐๑๑ สถานที่ตั้งเลขที่ ๗ ซอยพหลโยธิน ๒๔ ถนนพหลโยธิน แขวงจอมพล เขตจตุจักร
กรุงเทพมหานคร ขอเปลี่ยนแปลงบุคลากร ความละเอียดแจ้งแล้ว นั้น

กรมโรงงานอุตสาหกรรมพิจารณาแล้ว ให้ยกเลิกเจ้าหน้าที่ประจำห้องปฏิบัติการวิเคราะห์
จำนวน ๒ ราย ได้แก่

- | | |
|--------------------------|----------------------------|
| ๑) นางสาวสิรินารถ ขวทะเล | ทะเบียนเลขที่ ว-๐๑๑-จ-๐๐๑๔ |
| ๒) นางสาวณานิ แก้วนก | ทะเบียนเลขที่ ว-๐๑๑-จ-๐๐๔๘ |
- จึงเรียนมาเพื่อทราบ

ขอแสดงความนับถือ

(นายพรยศ กลั่นกรอง)
รองอธิบดี ปฏิบัติราชการแทน
อธิบดีกรมโรงงานอุตสาหกรรม

กองวิจัยและเตือนภัยมลพิษโรงงาน

กลุ่มมาตรฐานวิธีการวิเคราะห์ทดสอบมลพิษและทะเบียนห้องปฏิบัติการ

โทร. ๐ ๒๔๓๐ ๖๓๑๒ ต่อ ๒๑๐๓-๕

โทรสาร ๐ ๒๔๓๐ ๖๓๑๒ ต่อ ๒๑๔๙

ไปรษณีย์อิเล็กทรอนิกส์ saraban@diw.mail.go.th



"อุตสาหกรรมก้าวไกล ประเทศไทยก้าวหน้า ร่วมกันพัฒนา อุตสาหกรรมสีเขียว"



ที่ อก ๐๓๑๐(๑)/ ๔๖๐๓



กรมโรงงานอุตสาหกรรม
ถนนพระรามที่ ๖ แขวงทุ่งพญาไท
เขตราชเทวี กรุงเทพฯ ๑๐๔๐๐

๑๕ พฤษภาคม ๒๕๖๗

เรื่อง เปลี่ยนแปลงบุคลากรของห้องปฏิบัติการวิเคราะห์

เรียน กรรมการผู้จัดการ บริษัท เอส.พี.เอส คอนซัลติ้ง เซอร์วิส จำกัด

อ้างถึง คำขอขึ้นทะเบียน/ต่ออายุ/เปลี่ยนแปลงบุคลากร และชนิดสารมลพิษของห้องปฏิบัติการวิเคราะห์เอกชน
ลงวันที่ ๓ พฤษภาคม ๒๕๖๗

ตามคำขอที่อ้างถึง บริษัท เอส.พี.เอส คอนซัลติ้ง เซอร์วิส จำกัด ห้องปฏิบัติการวิเคราะห์เอกชน
เลขทะเบียน ว-๐๑๑ สถานที่ตั้งเลขที่ ๗ ซอยพหลโยธิน ๒๔ ถนนพหลโยธิน แขวงจอมพล เขตจตุจักร
กรุงเทพมหานคร ขอเปลี่ยนแปลงบุคลากร ความละเอียดแจ้งแล้ว นั้น

กรมโรงงานอุตสาหกรรมพิจารณาแล้ว ให้ยกเลิกเจ้าหน้าที่ประจำห้องปฏิบัติการวิเคราะห์
จำนวน ๒ ราย

- | | |
|-------------------------|----------------------------|
| ๑) นางสาวจิราพร ตาลจรัส | ทะเบียนเลขที่ ว-๐๑๑-จ-๐๐๒๘ |
| ๒) นายกิตติพงษ์ แสนวงศ์ | ทะเบียนเลขที่ ว-๐๑๑-จ-๐๐๔๑ |
- จึงเรียนมาเพื่อทราบ

ขอแสดงความนับถือ

(นายพรยศ กลั่นกรอง)
รองอธิบดี ปฏิบัติราชการแทน
อธิบดีกรมโรงงานอุตสาหกรรม

กองวิจัยและเตือนภัยมลพิษโรงงาน

กลุ่มมาตรฐานวิธีการวิเคราะห์ทดสอบมลพิษและทะเบียนห้องปฏิบัติการ

โทร. ๐ ๒๔๓๐ ๖๓๑๒ ต่อ ๒๑๐๓-๕

โทรสาร ๐ ๒๔๓๐ ๖๓๑๒ ต่อ ๒๑๔๙

ไปรษณีย์อิเล็กทรอนิกส์ saraban@diw.mail.go.th



"อุตสาหกรรมก้าวไกล ประเทศไทยก้าวหน้า ร่วมกันพัฒนา อุตสาหกรรมสีเขียว"



ที่ อก ๐๓๓๐(๑)/ ๘๖๑๐



กรมโรงงานอุตสาหกรรม
ถนนพระรามที่ ๖ แขวงทุ่งพญาไท
เขตราชเทวี กรุงเทพฯ ๑๐๕๐๐

๒๖ สิงหาคม ๒๕๖๗

เรื่อง เปลี่ยนแปลงบุคลากรของห้องปฏิบัติการวิเคราะห์

เรียน กรรมการผู้จัดการ บริษัท เอส.พี.เอส คอนสตรัคชั่น เซอร์วิส จำกัด

อ้างถึง คำขอขึ้นทะเบียน/ต่ออายุ/เปลี่ยนแปลงบุคลากร และชนิดสารมลพิษของห้องปฏิบัติการวิเคราะห์เอกชน
ลงวันที่ ๑ สิงหาคม ๒๕๖๗

ตามคำขอที่อ้างถึง บริษัท เอส.พี.เอส คอนสตรัคชั่น เซอร์วิส จำกัด ห้องปฏิบัติการวิเคราะห์เอกชน
เลขทะเบียน ๖-๐๑๑ สถานที่ตั้งเลขที่ ๗ ซอยพหลโยธิน ๒๔ ถนนพหลโยธิน แขวงจอมพล เขตจตุจักร
กรุงเทพมหานคร ขอเปลี่ยนแปลงบุคลากร ความละเอียดแจ้งแล้ว นั้น

กรมโรงงานอุตสาหกรรมพิจารณาแล้ว มีความเห็นดังนี้

๑. ให้อยกเลิกเจ้าหน้าที่ประจำห้องปฏิบัติการวิเคราะห์ จำนวน ๓ ราย

๑) นางสาวกมลชนก บุญไชยมิ่ง ทะเบียนเลขที่ ๖-๐๑๑-จ-๐๐๑๙

๒) นางสาววราภรณ์ ภู่วัด ทะเบียนเลขที่ ๖-๐๑๑-จ-๐๐๒๐

๓) นายพัชชานนท์ อินปรีก ทะเบียนเลขที่ ๖-๐๑๑-จ-๐๐๕๗

๒. ให้เพิ่มผู้ควบคุมห้องปฏิบัติการวิเคราะห์เอกชน จำนวน ๒ ราย

๑) นางสาวกมลชนก บุญไชยมิ่ง ทะเบียนเลขที่ ๖-๐๑๑-ค-๐๐๓๗

๒) นางสาววราภรณ์ ภู่วัด ทะเบียนเลขที่ ๖-๐๑๑-ค-๐๐๓๘

อนึ่ง หนังสือฉบับนี้จะหมดอายุพร้อมหนังสือต่ออายุรับขึ้นทะเบียนห้องปฏิบัติการวิเคราะห์เอกชน
ในวันที่ ๑๐ กรกฎาคม ๒๕๖๙

จึงเรียนมาเพื่อทราบ

ขอแสดงความนับถือ

10

(นายพรยศ กลั่นกรอง)

รองอธิบดี ปฏิบัติราชการแทน

อธิบดีกรมโรงงานอุตสาหกรรม

กองวิจัยและเตือนภัยมลพิษโรงงาน

กลุ่มมาตรฐานวิธีการวิเคราะห์ทดสอบมลพิษและทะเบียนห้องปฏิบัติการ

โทร. ๐ ๒๔๓๐ ๖๓๑๒ ต่อ ๒๑๐๓-๕

โทรสาร ๐ ๒๔๓๐ ๖๓๑๒ ต่อ ๒๑๙๙

ไปรษณีย์อิเล็กทรอนิกส์ saraban@diw.mail.go.th



“อุตสาหกรรมก้าวไกล ประเทศไทยก้าวหน้า ร่วมกันพัฒนา อุตสาหกรรมสีเขียว”

